

Anlage 4 Blatt 28 (zu § 2 Absatz 2)

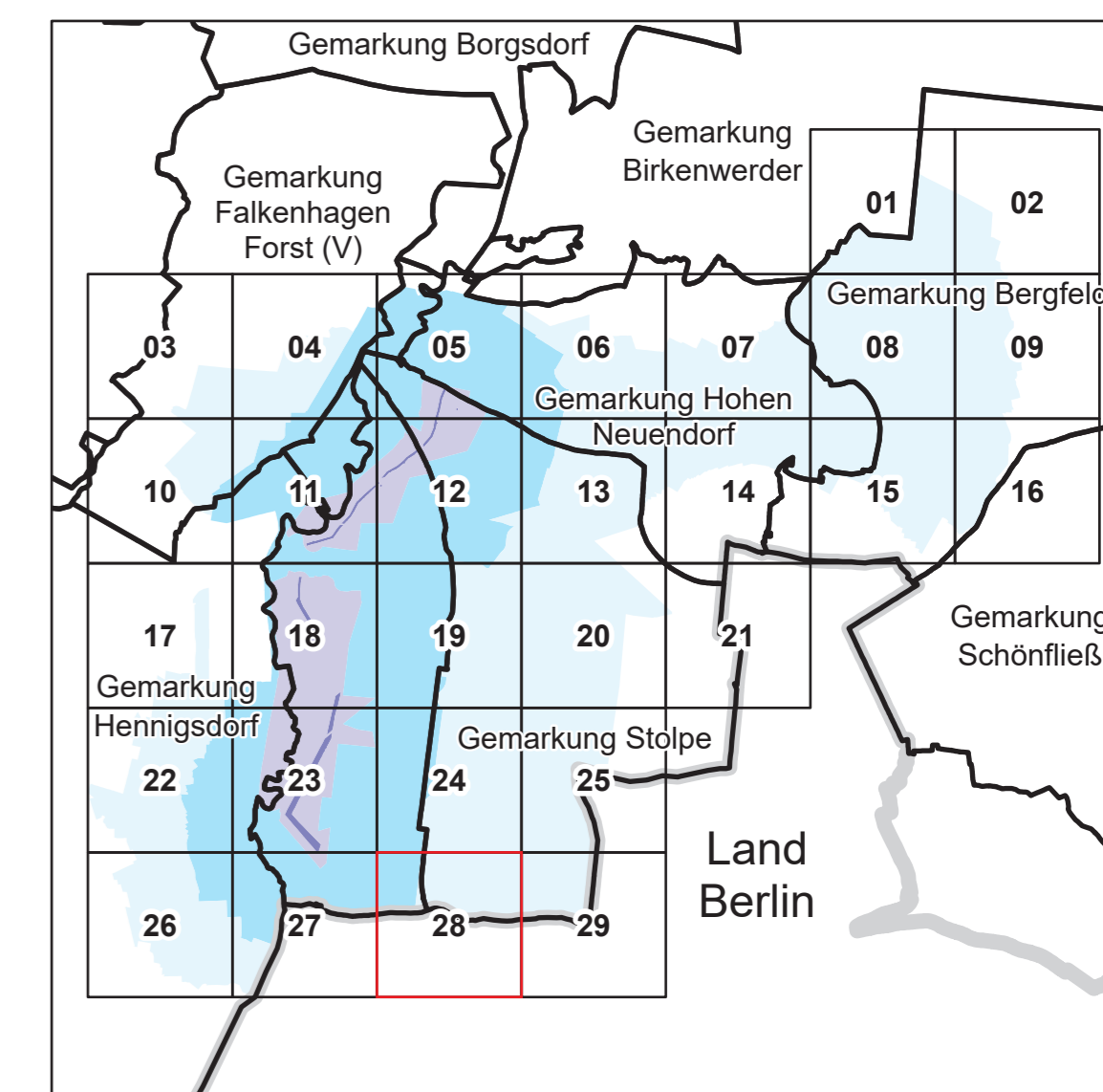
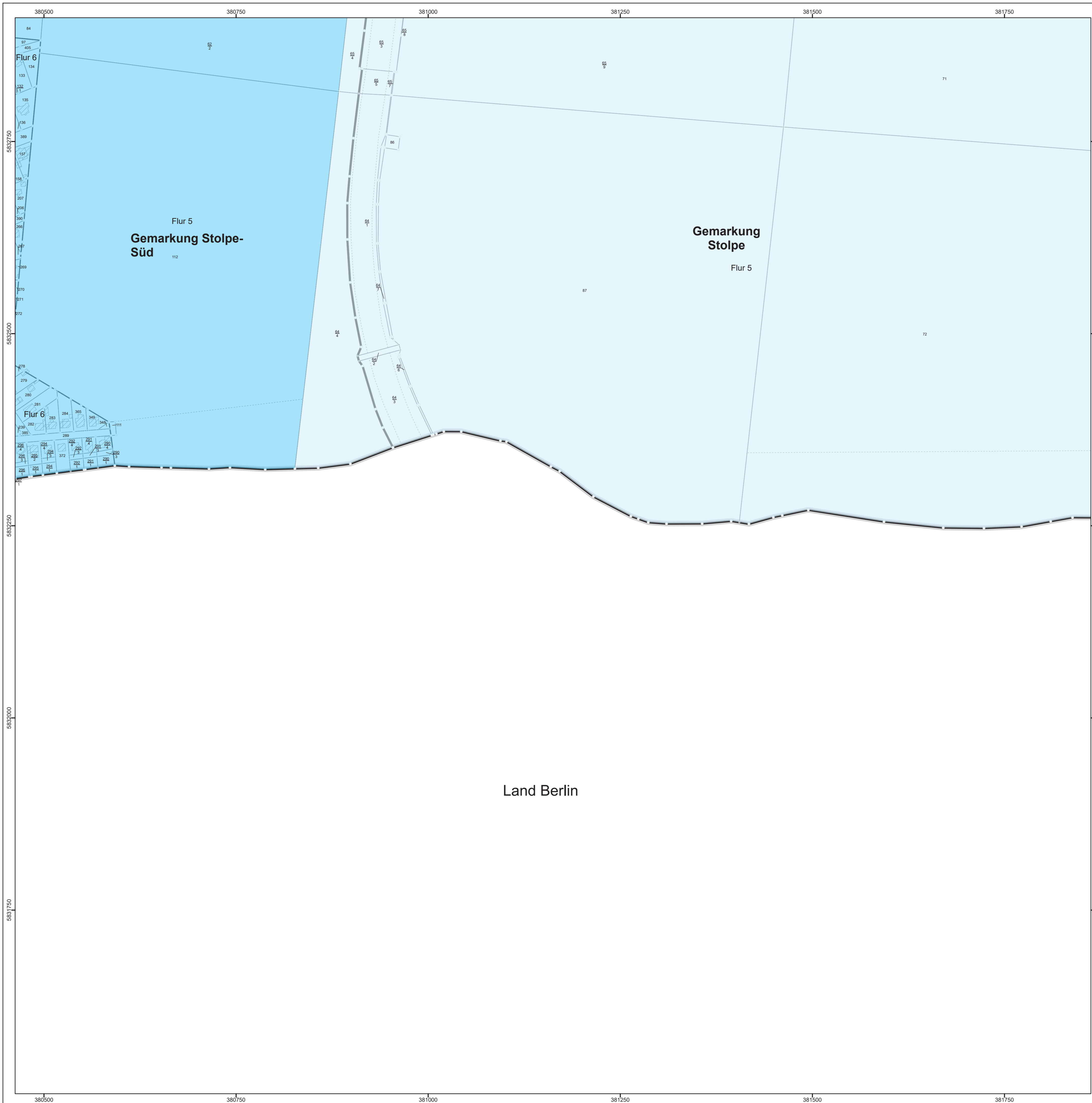

LAND BRANDENBURG / Ministerium für Land- und Ernährungswirtschaft, Umwelt und Verbraucherschutz

Entwurf
**Liegenschaftskarte der Verordnung zur Festsetzung
 des Wasserschutzgebietes Stolpe,
 Wasserfassungen Stolpe Nord und Stolpe Süd**

Landkreis Oberhavel

Blatt 28 von 29

- | | |
|--------------------------------------------------------------------------------------------------|---------------------------------------------------------------------------------------------------------------------------------------------------------------------------------------------------------------------------|
|  Zone I | nachrichtliche Übernahme aus dem Liegenschaftskataster:
- / - vermarkter / unvermarkter Grenzpunkt
- Landesgrenze
- Gemarkungsgrenze
- Flurgrenze
- Flurstücksgrenze
- Nutzungsartengrenze
- Gebäude |
|  Zone II | |
|  Zone III A | |
|  Zone III B | |

Maßstab: 1 : 2 500



Bezugssystem: ETRS 1989 / UTM Zone 33 N
 Kartgrundlage: Liegenschaftskataster, Stand: 01.07.2025
 © GeoBasis-DE/LGB, G-delta/ty-2-0
 Bearbeitung: MLEUV Referat 23
 Kartographie: LGB, Stand: 20.02.2026