

Anlage 4 Blatt 27 (zu § 2 Absatz 2)

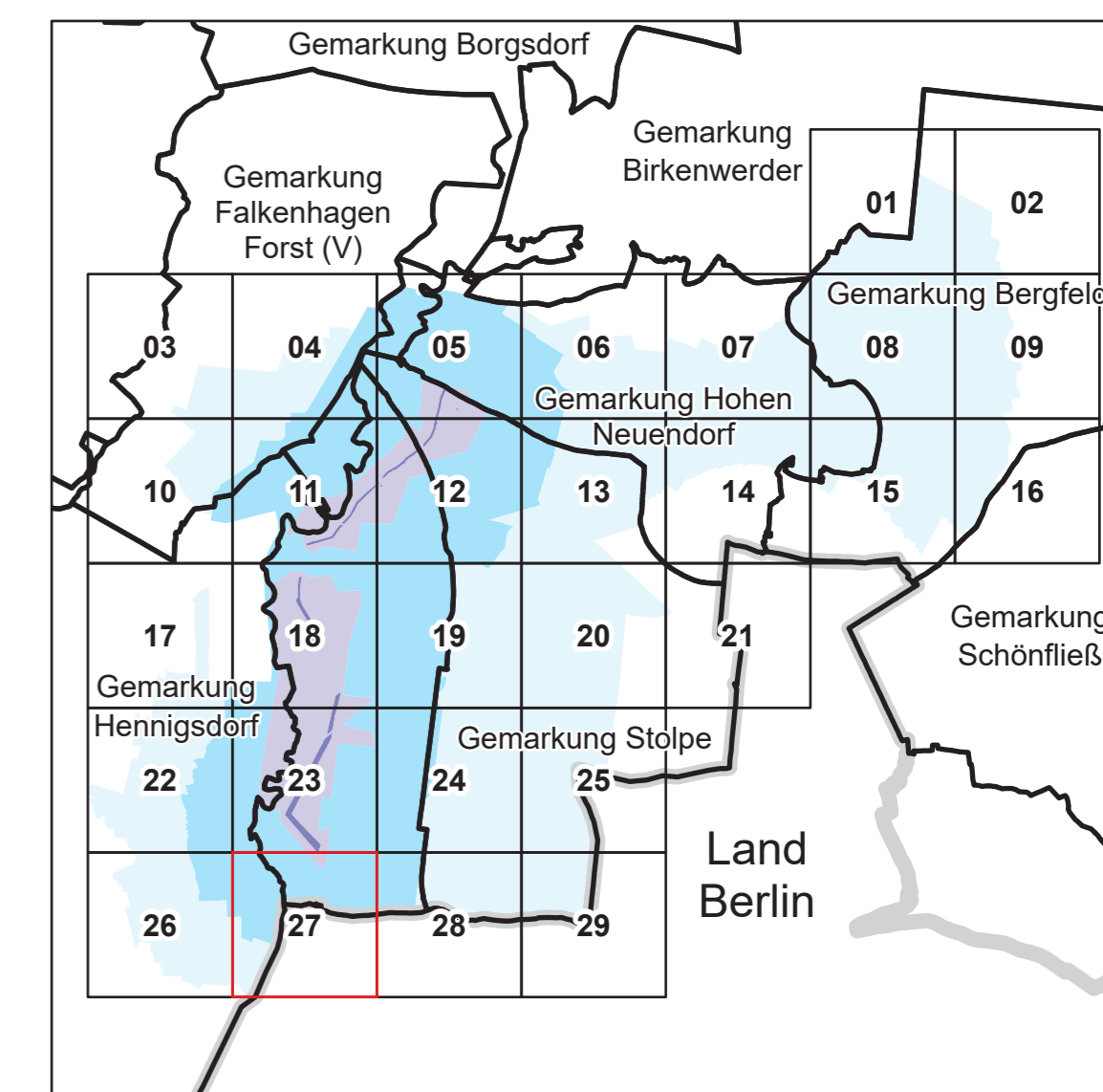
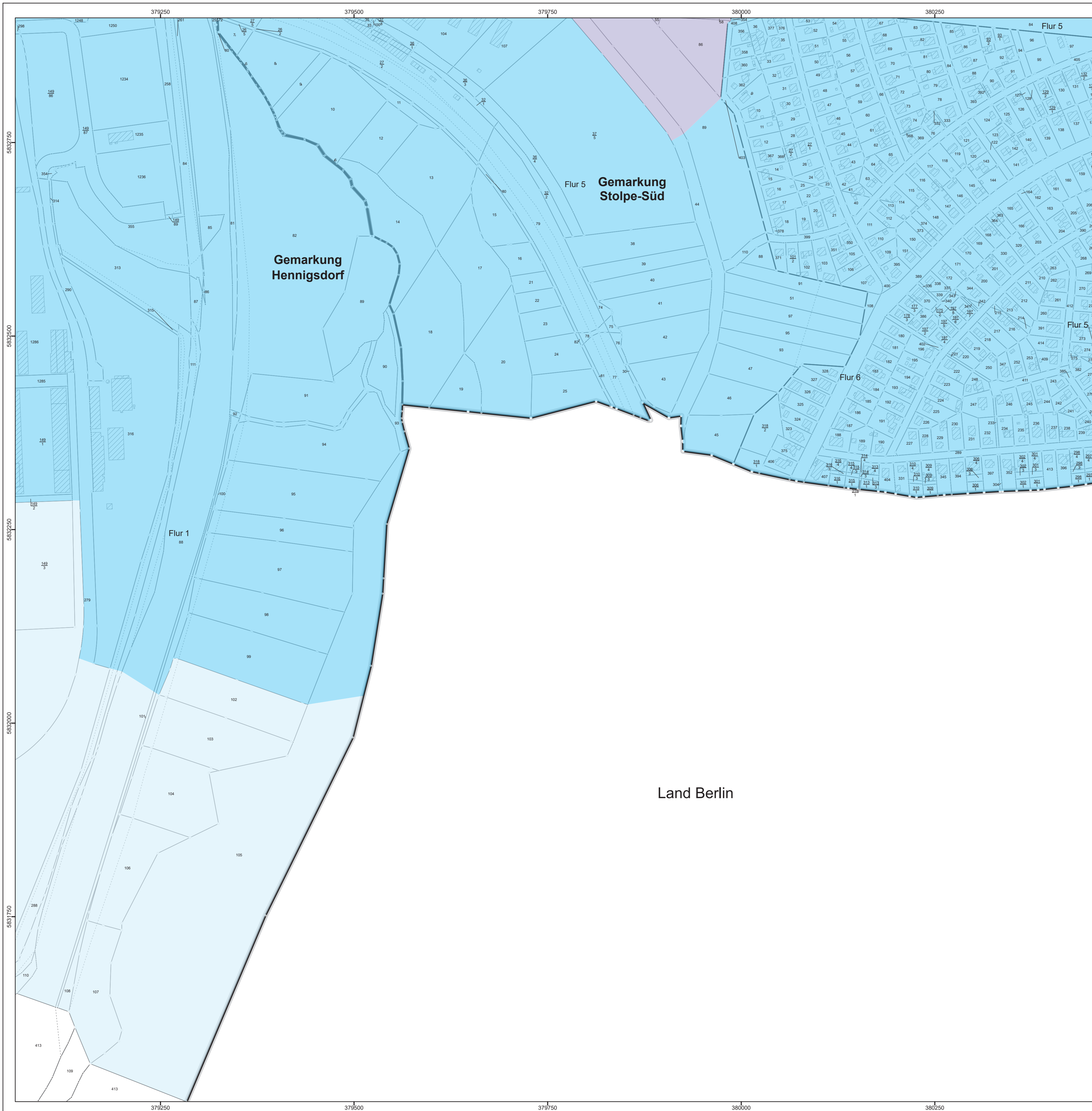

LAND BRANDENBURG / Ministerium für Land- und Ernährungswirtschaft, Umwelt und Verbraucherschutz

Entwurf
**Liegenschaftskarte der Verordnung zur Festsetzung
 des Wasserschutzgebietes Stolpe,
 Wasserfassungen Stolpe Nord und Stolpe Süd**

Landkreis Oberhavel

Blatt 27 von 29

- | | |
|---|--|
| <ul style="list-style-type: none"> Zone I Zone II Zone III A Zone III B | <p>nachrichtliche Übernahme aus dem Liegenschaftskataster:</p> <ul style="list-style-type: none"> - / - vermarkter / unvermarkter Grenzpunkt — Landesgrenze — Gemarkungsgrenze — Flurgrenze — Flurstücksgrenze — Nutzungsgrenze ▨ Gebäude |
|---|--|



Maßstab: 1 : 2 500

Bezugssystem: ETRS 1989 / UTM Zone 33 N
 Kartengrundlage: Liegenschaftskataster, Stand: 01.07.2025
 © GeoBasis-DE/LGB, G-delta/ty-2-0
 Bearbeitung: MLEUV Referat 23
 Kartographie: LGB, Stand: 20.02.2026