

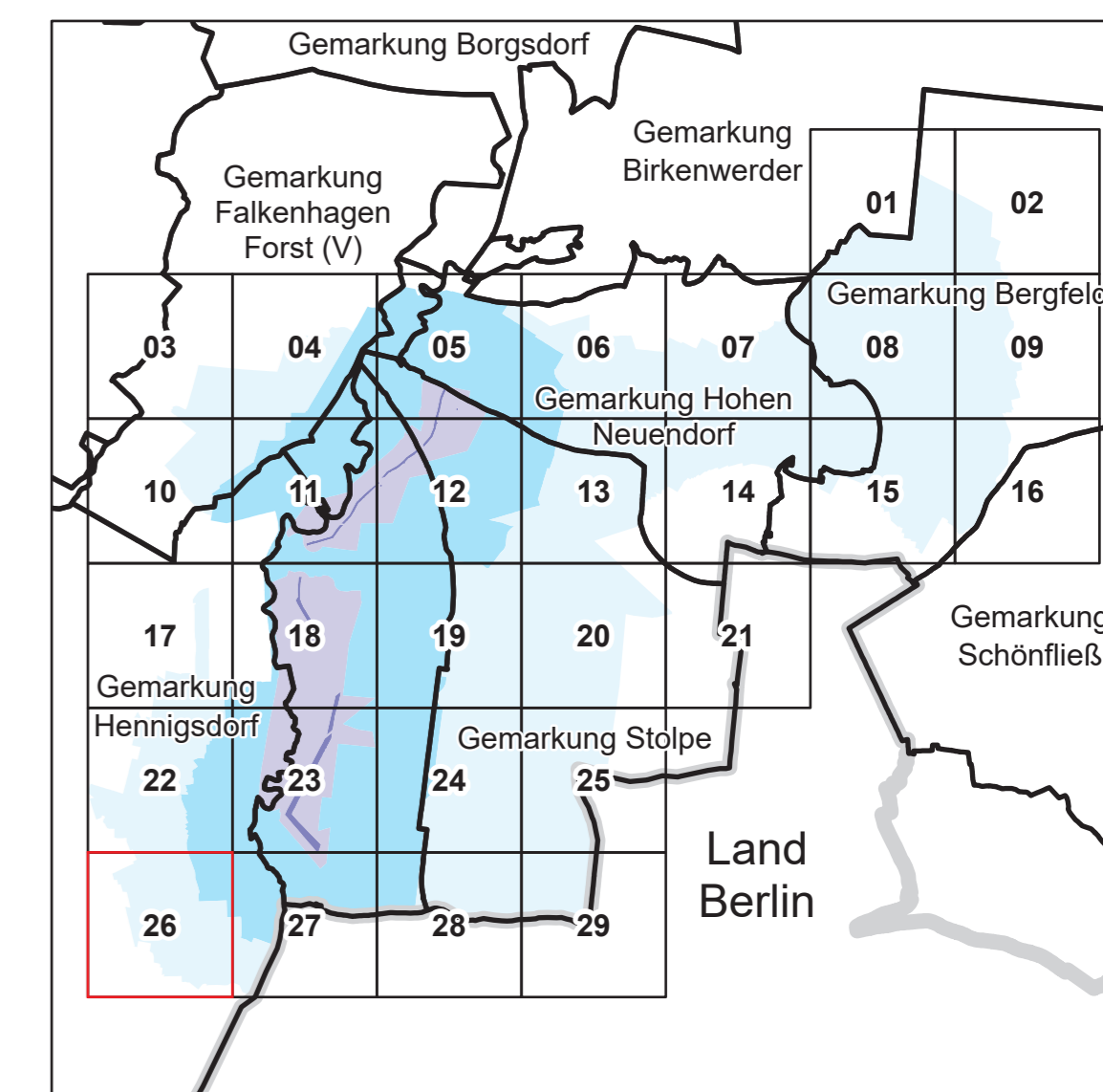

Anlage 4 Blatt 26 (zu § 2 Absatz 2)

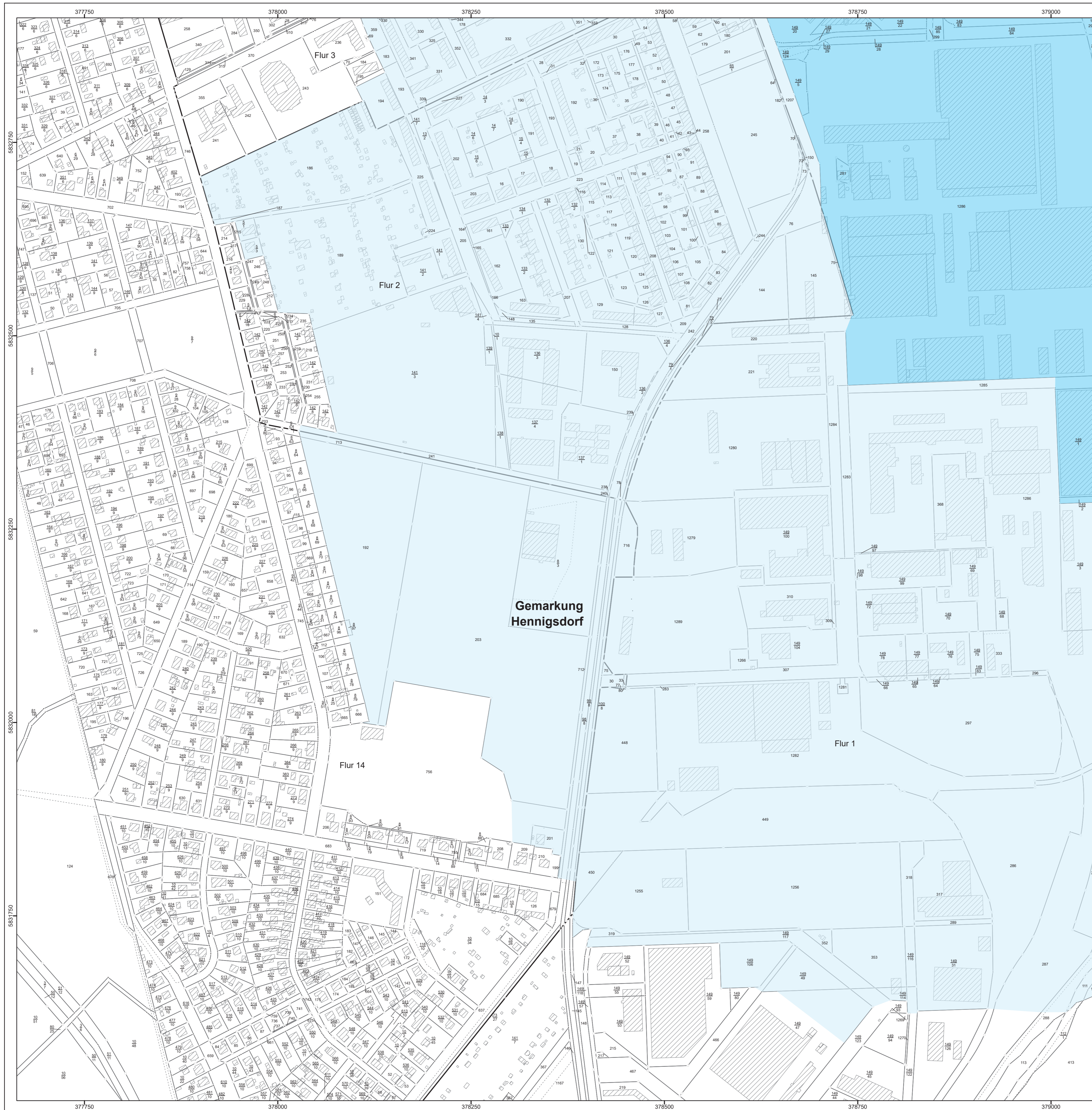



LAND BRANDENBURG / Ministerium für Land- und Ernährungswirtschaft, Umwelt und Verbraucherschutz

Entwurf
Liegenschaftskarte der Verordnung zur Festsetzung des Wasserschutzgebietes Stolpe, Wasserefassungen Stolpe Nord und Stolpe Süd

Landkreis Oberhavel
 Blatt 26 von 29

- Zone I
- Zone II
- Zone III A
- Zone III B

nachrichtliche Übernahme aus dem Liegenschaftskataster:

- /- vermarkter / unvermarkter Grenzpunkt
- Landesgrenze
- Gemarkungsgrenze
- Flurgrenze
- Flurstücksgrenze
- Nutzungsartengrenze
- ▨ Gebäude

Maßstab: 1 : 2 500



Bezugssystem: ETRS 1989 / UTM Zone 33 N
 Kartgrundlage: Liegenschaftskataster, Stand: 01.07.2025
 © GeoBasis-DE/LGB, Gf-delta/2-0
 Bearbeitung: MLEUV Referat 23
 Kartographie: LGB, Stand: 20.02.2026