

Anlage 4 Blatt 29 (zu § 2 Absatz 2)

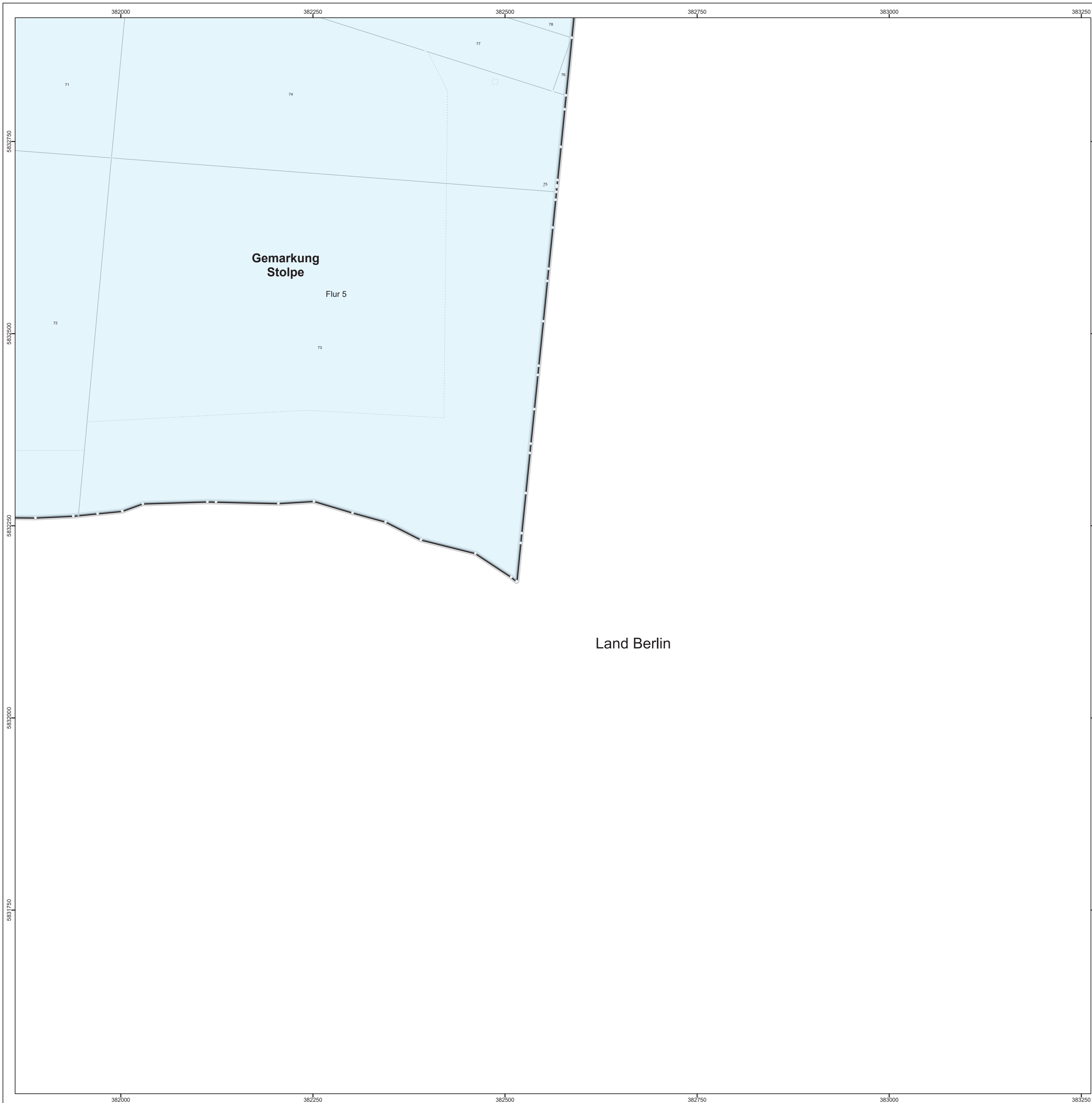
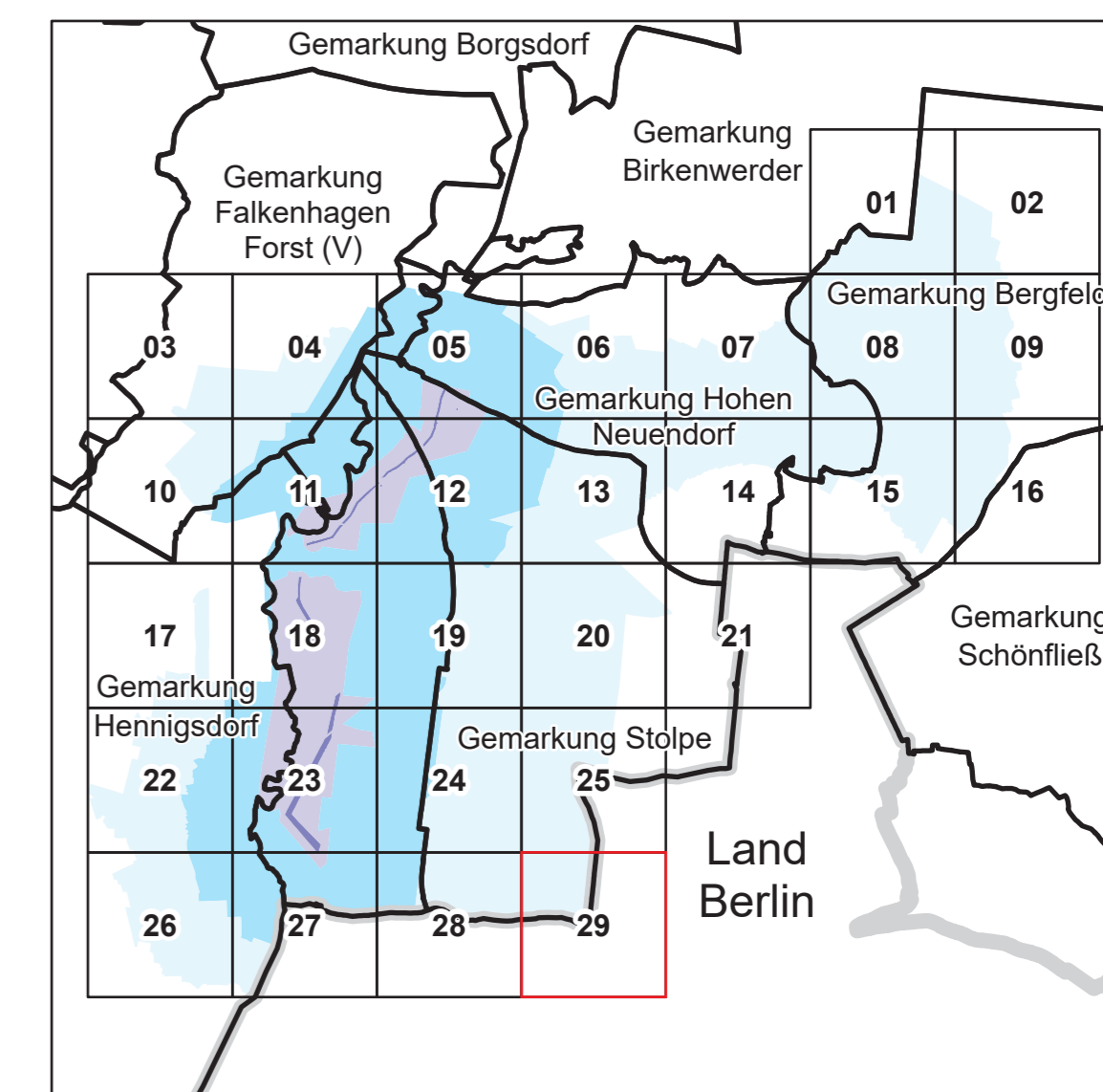

LAND BRANDENBURG / Ministerium für Land- und Ernährungswirtschaft, Umwelt und Verbraucherschutz

Entwurf
Liegenschaftskarte der Verordnung zur Festsetzung
des Wasserschutzgebietes Stolpe,
Wasserfassungen Stolpe Nord und Stolpe Süd

Landkreis Oberhavel

Blatt 29 von 29

- | | | |
|--|------------|---|
| | Zone I | nachrichtliche Übernahme aus dem Liegenschaftskataster:
- / - vermarkter / unvermarkter Grenzpunkt
- Landesgrenze
- Gemarkungsgrenze
- Flurgrenze
- Flurstücksgrenze
- Nutzungsartgrenze
- Gebäude |
| | Zone II | |
| | Zone III A | |
| | Zone III B | |
| | | |

Maßstab: 1 : 2 500



Bezugssystem: ETRS 1989 / UTM Zone 33 N
Kartengrundlage: Liegenschaftskataster, Stand: 01.07.2025
© GeoBasis-DE/LGB, G1-del/ty-2-0
Bearbeitung: MLEUV Referat 23
Kartographie: LGB, Stand: 20.02.2026