

Anlage 4 Blatt 24 (zu § 2 Absatz 2)

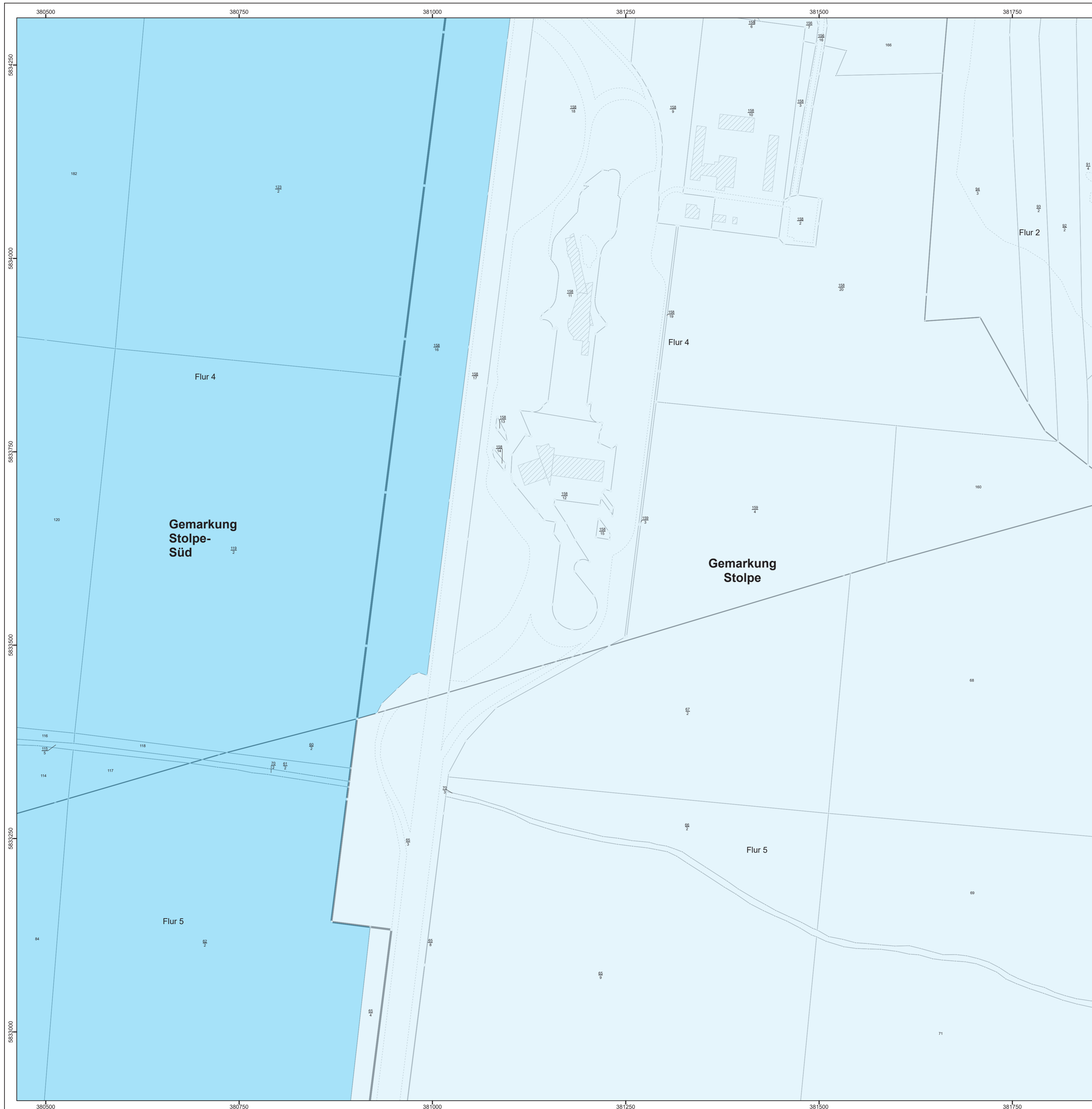
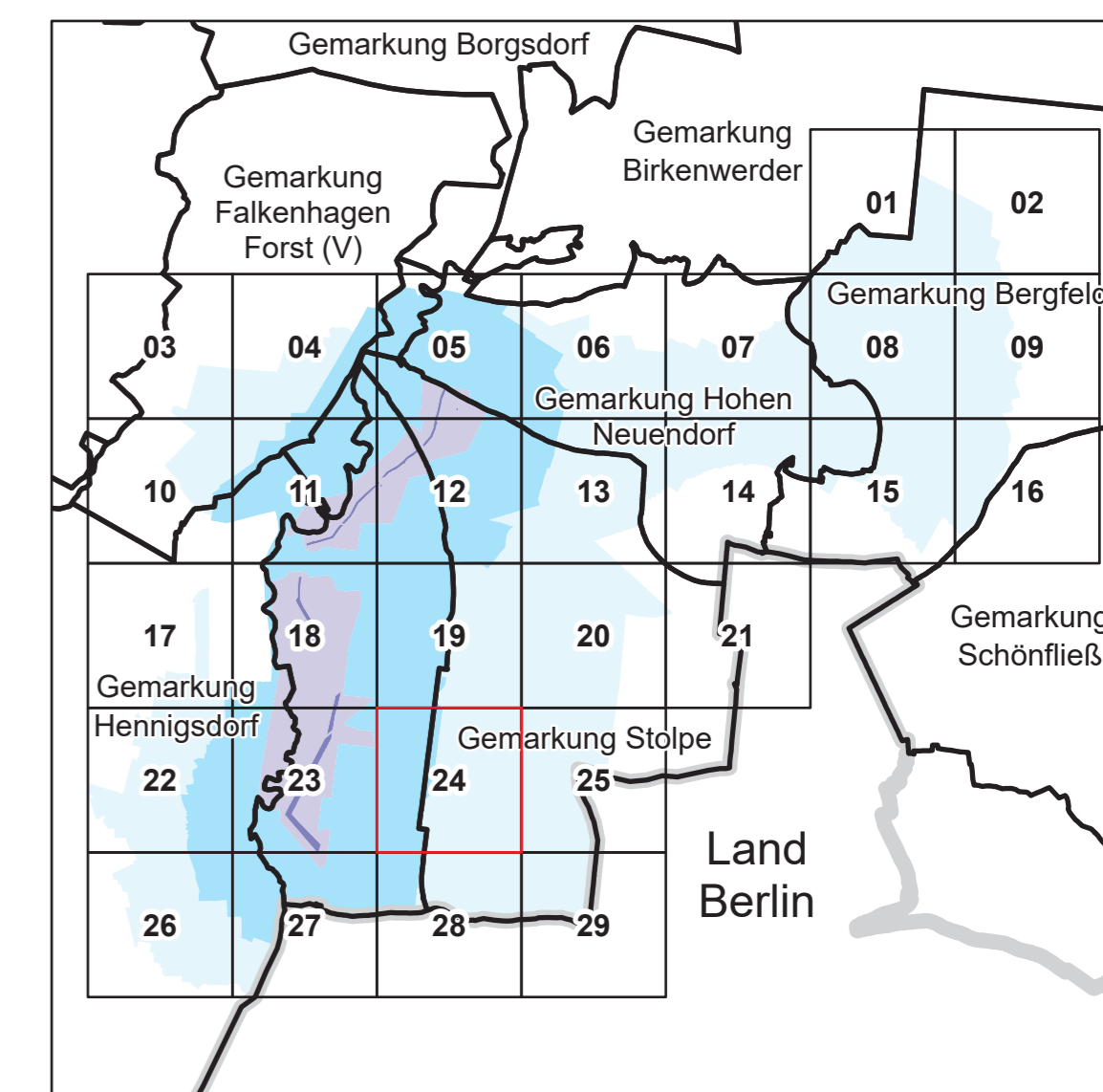

LAND BRANDENBURG / Ministerium für Land- und Ernährungswirtschaft, Umwelt und Verbraucherschutz

Entwurf
Liegenschaftskarte der Verordnung zur Festsetzung
des Wasserschutzgebietes Stolpe,
Wasserfassungen Stolpe Nord und Stolpe Süd

Landkreis Oberhavel

Blatt 24 von 29

- | | |
|---|---|
| <ul style="list-style-type: none"> Zone I Zone II Zone III A Zone III B | <p>nachrichtliche Übernahme aus dem Liegenschaftskataster:</p> <ul style="list-style-type: none"> vermarkter / unvermarkter Grenzpunkt Landesgrenze Gemarkungsgrenze Flurgrenze Flurstücksgrenze Nutzungsartengrenze Gebäude |
|---|---|

Maßstab: 1 : 2 500



Bezugssystem: ETRS 1989 / UTM Zone 33 N
Kartengrundlage: Liegenschaftskataster, Stand: 01.07.2025
© GeoBasis-DE/LGB, G1-del/ty-2-0
Bearbeitung: MLEUV Referat 23
Kartographie: LGB, Stand: 20.02.2026