

# Anlage 4 Blatt 21 (zu § 2 Absatz 2)

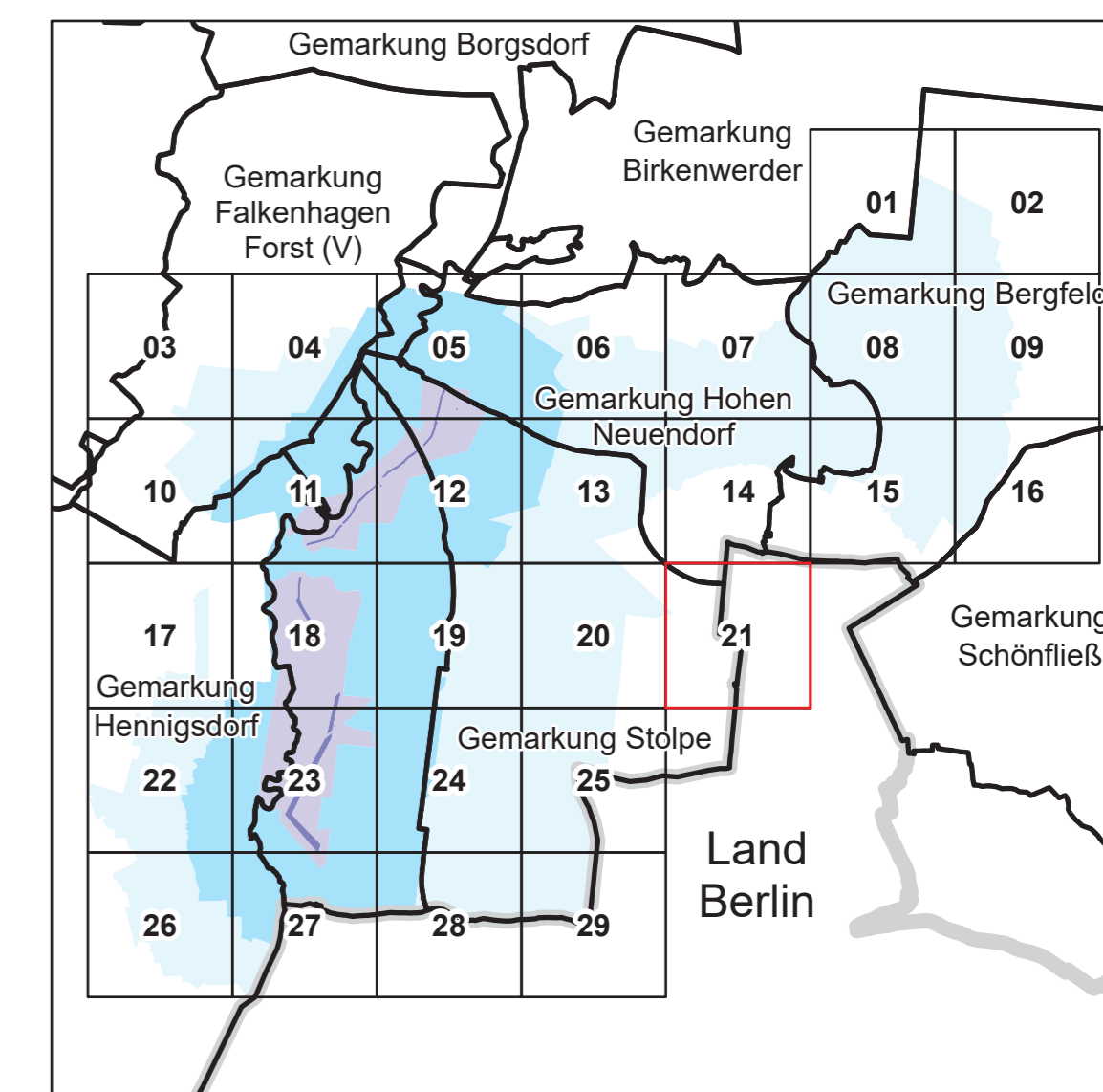

Land Berlin

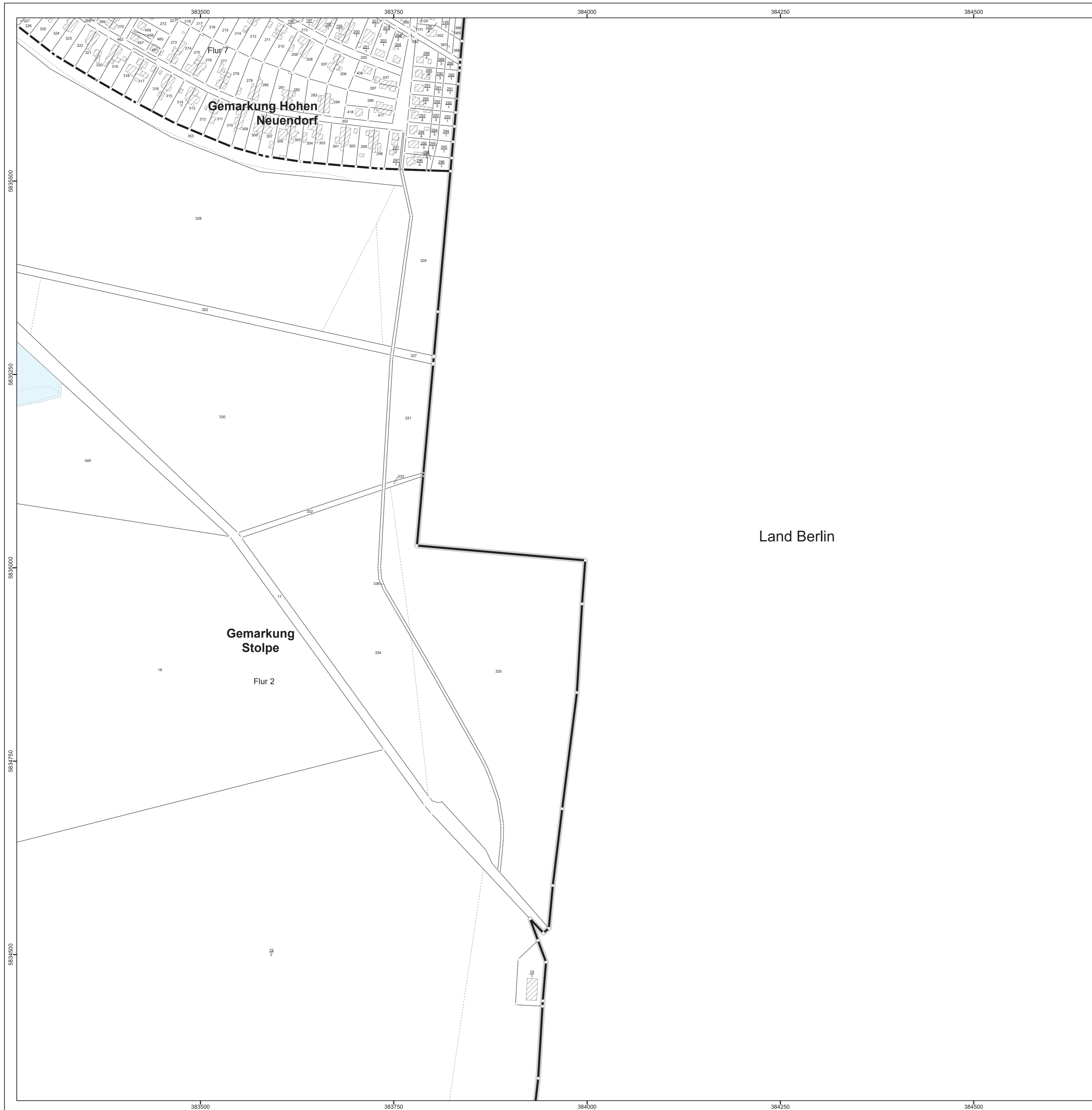

LAND BRANDENBURG / Ministerium für Land- und Ernährungswirtschaft, Umwelt und Verbraucherschutz

Entwurf  
**Liegenschaftskarte der Verordnung zur Festsetzung  
 des Wasserschutzgebietes Stolpe,  
 Wasserfassungen Stolpe Nord und Stolpe Süd**

Landkreis Oberhavel

Blatt 21 von 29

- |   |   |
|---|---|
| <ul style="list-style-type: none"> <li><span style="display: inline-block; width: 15px; height: 10px; background-color: #4a5568; margin-right: 5px;"></span> Zone I</li> <li><span style="display: inline-block; width: 15px; height: 10px; background-color: #8a96a6; margin-right: 5px;"></span> Zone II</li> <li><span style="display: inline-block; width: 15px; height: 10px; background-color: #4299c1; margin-right: 5px;"></span> Zone III A</li> <li><span style="display: inline-block; width: 15px; height: 10px; background-color: #a6c9e1; margin-right: 5px;"></span> Zone III B</li> </ul> | <p>nachrichtliche Übernahme aus dem Liegenschaftskataster:</p> <ul style="list-style-type: none"> <li>- / - vermarkter / unvermarkter Grenzpunkt</li> <li>— Landesgrenze</li> <li>— Gemarkungsgrenze</li> <li>— Flurgrenze</li> <li>— Flurstücksgrenze</li> <li>--- Nutzungsartengrenze</li> <li>▨ Gebäude</li> </ul> |
|---|---|

Maßstab: 1 : 2 500



Bezugssystem: ETRS 1989 / UTM Zone 33 N  
 Kartgrundlage: Liegenschaftskataster, Stand: 01.07.2025  
 © GeoBasis-DE/LGB, GI-delthy 2-0  
 Bearbeitung: MLEUV Referat 23  
 Kartographie: LGB, Stand: 20.02.2026