

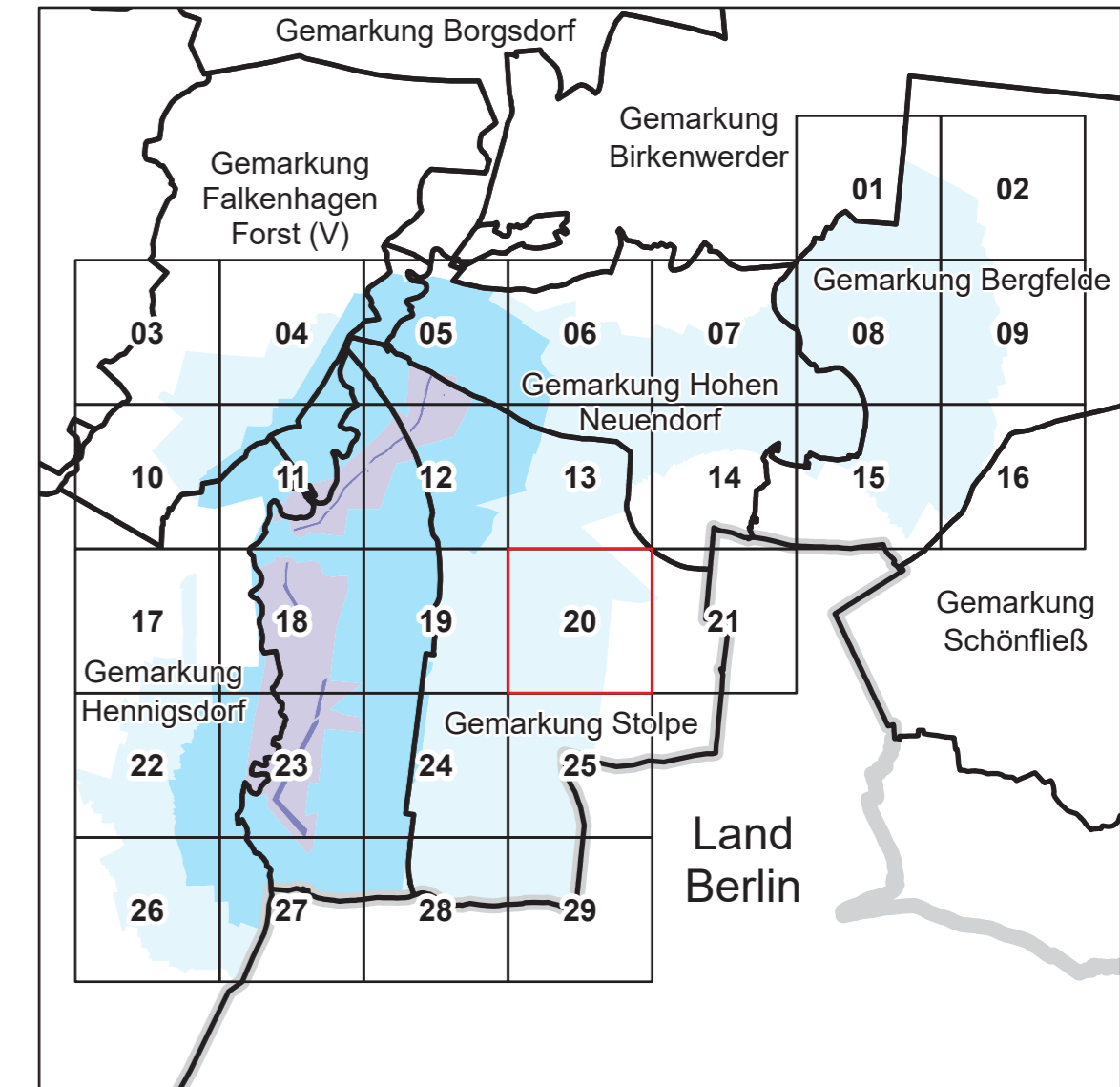

Gemarkung Hohen Neuendorf

Gemarkung Stolpe

Flur 2

# Anlage 4 Blatt 20 (zu § 2 Absatz 2)





**LAND BRANDENBURG** / Ministerium für Land- und Ernährungswirtschaft, Umwelt und Verbraucherschutz

Entwurf  
**Liegenschaftskarte der Verordnung zur Festsetzung des Wasserschutzgebietes Stolpe, Wasserfassungen Stolpe Nord und Stolpe Süd**

Landkreis Oberhavel  
 Blatt 20 von 29

<ul style="list-style-type: none"> <li><span style="display: inline-block; width: 15px; height: 10px; background-color: #4a69bd; margin-right: 5px;"></span> Zone I</li> <li><span style="display: inline-block; width: 15px; height: 10px; background-color: #9999cc; margin-right: 5px;"></span> Zone II</li> <li><span style="display: inline-block; width: 15px; height: 10px; background-color: #00a0e3; margin-right: 5px;"></span> Zone III A</li> <li><span style="display: inline-block; width: 15px; height: 10px; background-color: #add8e6; margin-right: 5px;"></span> Zone III B</li> </ul>	<p><small>nachrichtliche Übernahme aus dem Liegenschaftskataster:</small></p> <ul style="list-style-type: none"> <li>- / - vermärkter / unvermärkter Grenzpunkt</li> <li>— Landesgrenze</li> <li>— Gemarkungsgrenze</li> <li>— Flurgrenze</li> <li>— Flurstücksgrenze</li> <li>--- Nutzungsartgrenze</li> <li>▨ Gebäude</li> </ul>
---	--

N



Maßstab: 1 : 2 500

Bezugssystem: ETRS 1989 / UTM Zone 33 N  
 Kartgrundlage: Liegenschaftskataster, Stand: 01.07.2025  
 © GeoBasis-DE/LGB, G-delta/ty-2-0  
 Bearbeitung: MLEUV Referat 23  
 Kartographie: LGB, Stand: 20.02.2026