

# Anlage 4 Blatt 19 (zu § 2 Absatz 2)

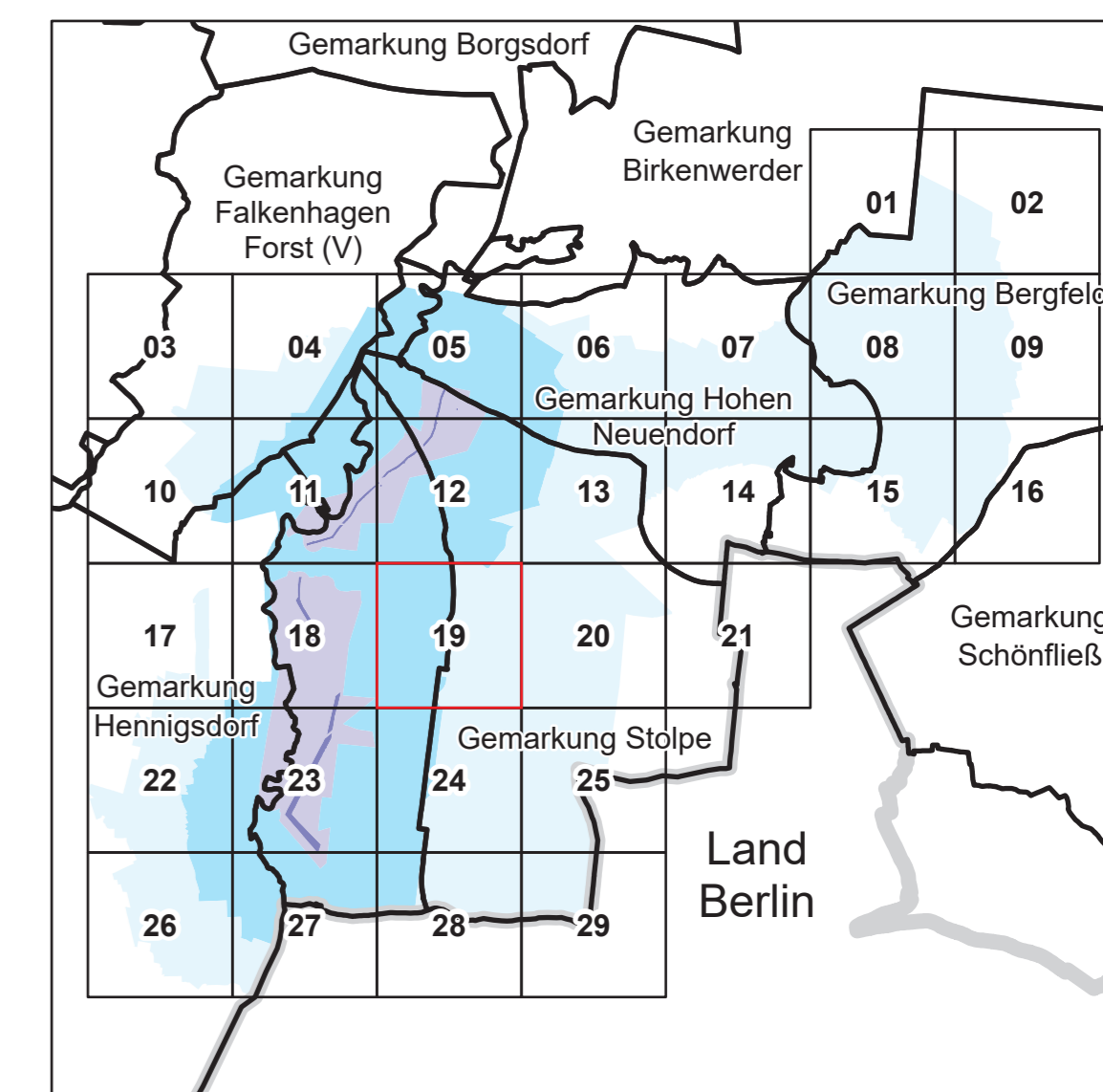
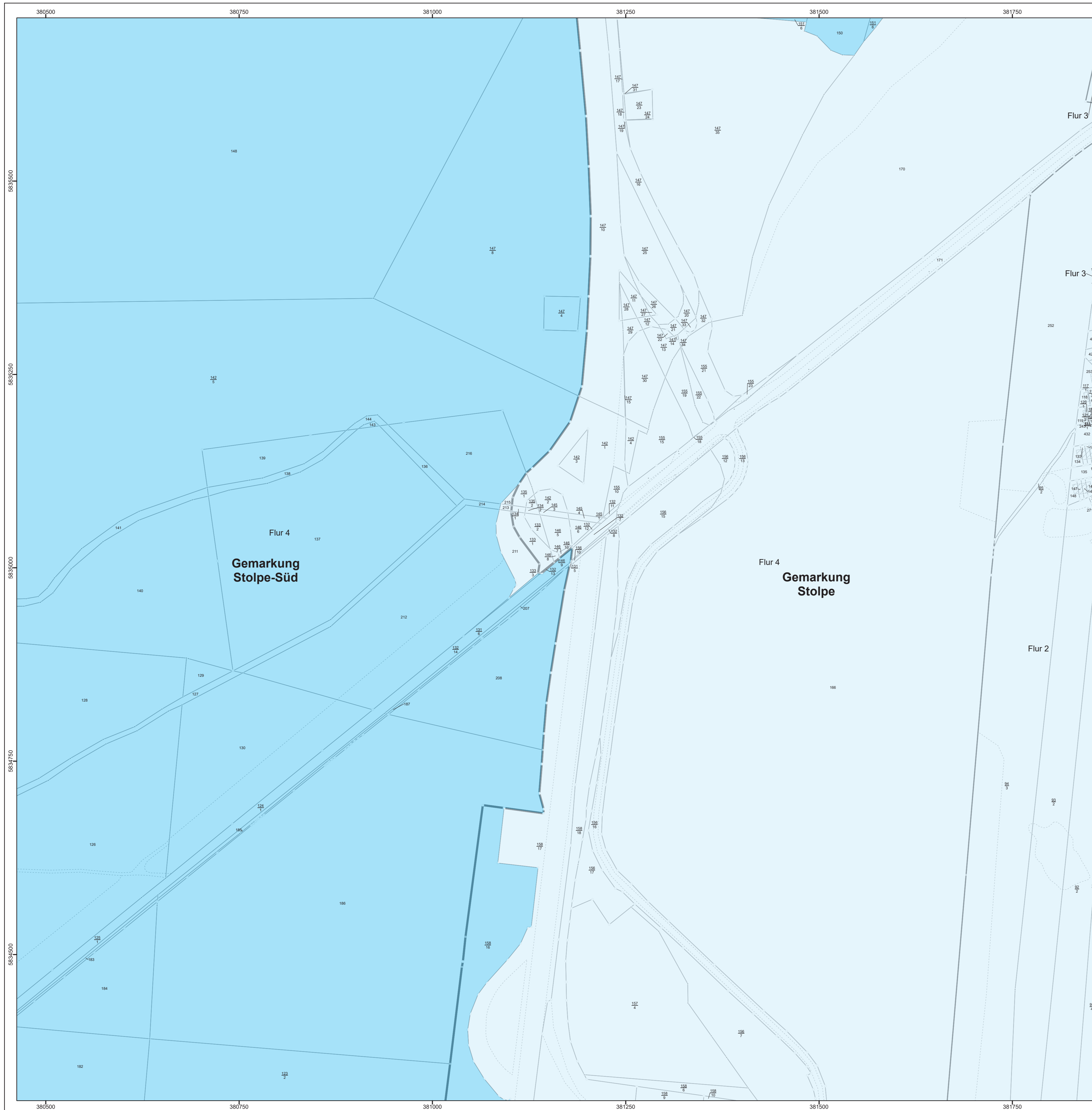

**LAND BRANDENBURG** / Ministerium für Land- und Ernährungswirtschaft, Umwelt und Verbraucherschutz

Entwurf  
**Liegenschaftskarte der Verordnung zur Festsetzung des Wasserschutzgebietes Stolpe, Wasserfassungen Stolpe Nord und Stolpe Süd**

Landkreis Oberhavel  
 Blatt 19 von 29

	Zone I	nachrichtliche Übernahme aus dem Liegenschaftskataster: - / - vermarkter / unvermarkter Grenzpunkt - Landesgrenze - Gemarkungsgrenze - Flurgrenze - Flurstücksgrenze - Nutzungsartengrenze - Gebäude
	Zone II	
	Zone III A	
	Zone III B	

Maßstab: 1 : 2 500

Bezugssystem: ETRS 1989 / UTM Zone 33 N  
 Kartgrundlage: Liegenschaftskataster, Stand: 01.07.2025  
 © GeoBasis-DE/LGB, GI-delthy-2-0  
 Bearbeitung: MLEUV Referat 23  
 Kartographie: LGB, Stand: 20.02.2026