

# Anlage 4 Blatt 18 (zu § 2 Absatz 2)

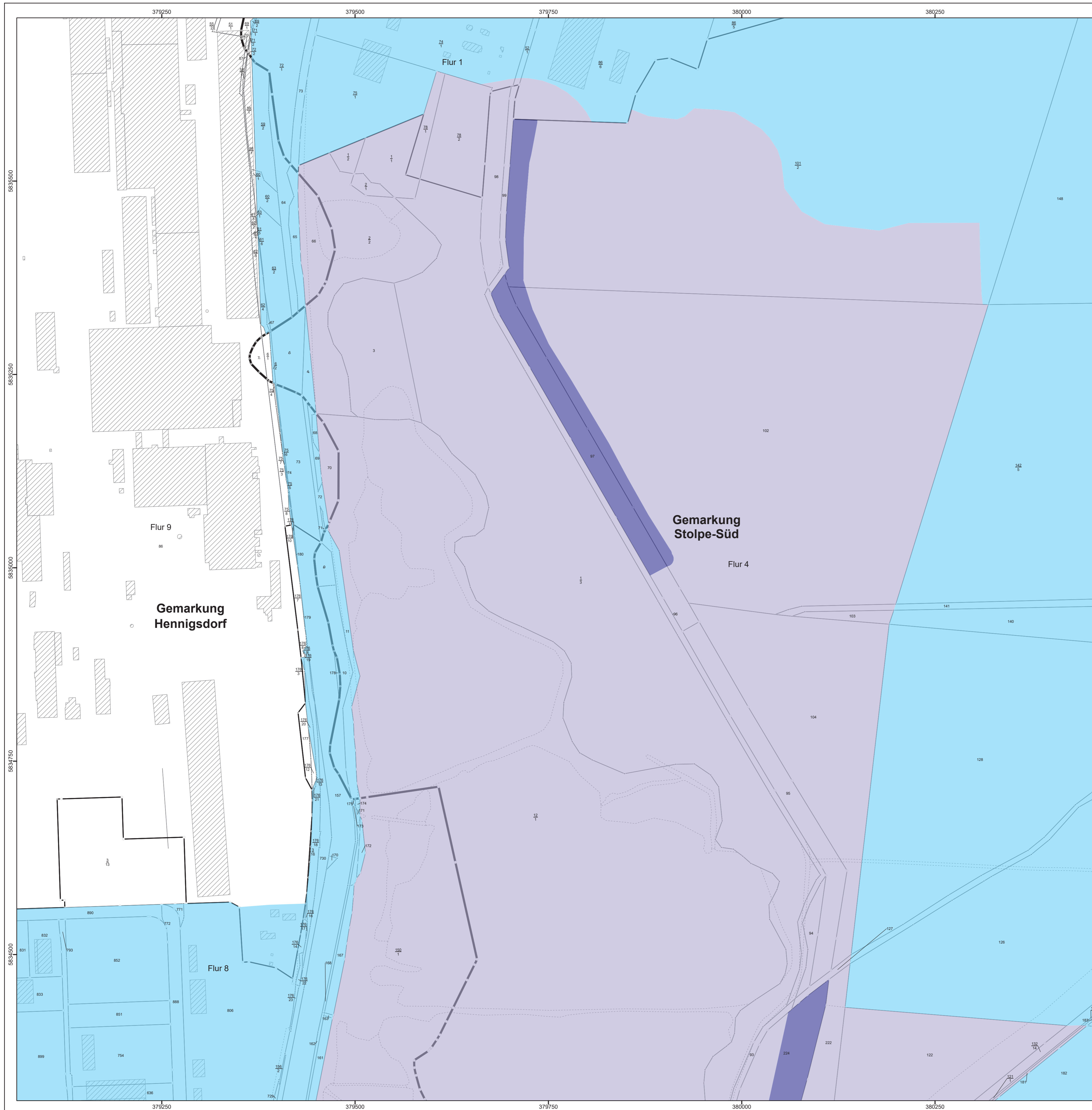
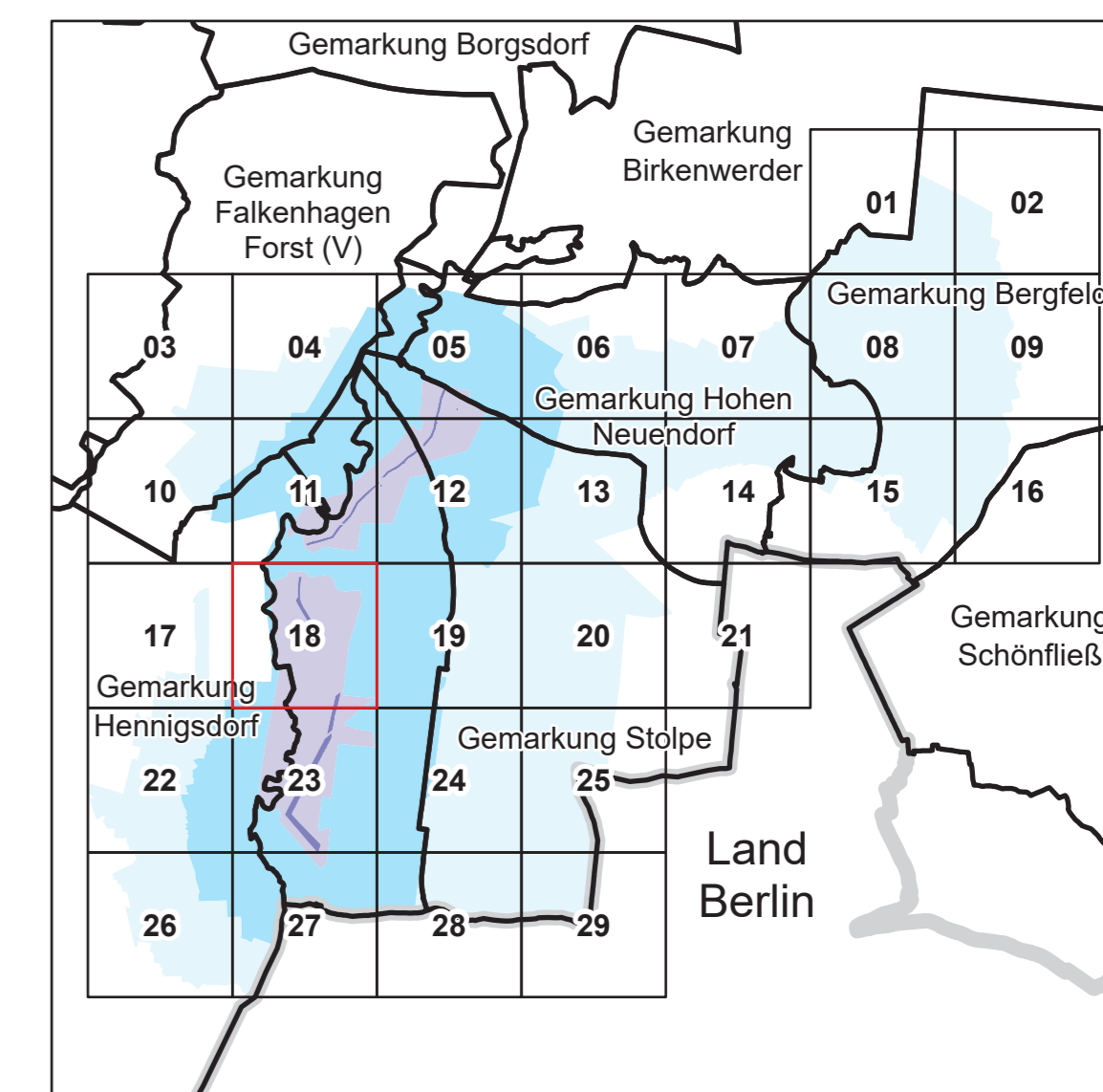

LAND BRANDENBURG / Ministerium für Land- und Ernährungswirtschaft, Umwelt und Verbraucherschutz

Entwurf  
**Liegenschaftskarte der Verordnung zur Festsetzung  
 des Wasserschutzgebietes Stolpe,  
 Wasserfassungen Stolpe Nord und Stolpe Süd**

Landkreis Oberhavel  
 Blatt 18 von 29

- Zone I
- Zone II
- Zone III A
- Zone III B

- nachrichtliche Übernahme aus dem Liegenschaftskataster:
- / - vermarkter / unvermarkter Grenzpunkt
  - Landesgrenze
  - Gemarkungsgrenze
  - Flurgrenze
  - Flurstücksgrenze
  - Nutzungsartengrenze
  - ▨ Gebäude

Maßstab: 1 : 2 500



Bezugssystem: ETRS 1989 / UTM Zone 33 N  
 Kartgrundlage: Liegenschaftskataster, Stand: 01.07.2025  
 © GeoBasis-DE/LGB, GI-delthy-2-0  
 Bearbeitung: MLEUV Referat 23  
 Kartographie: LGB, Stand: 20.02.2026