

Anlage 4 Blatt 17 (zu § 2 Absatz 2)

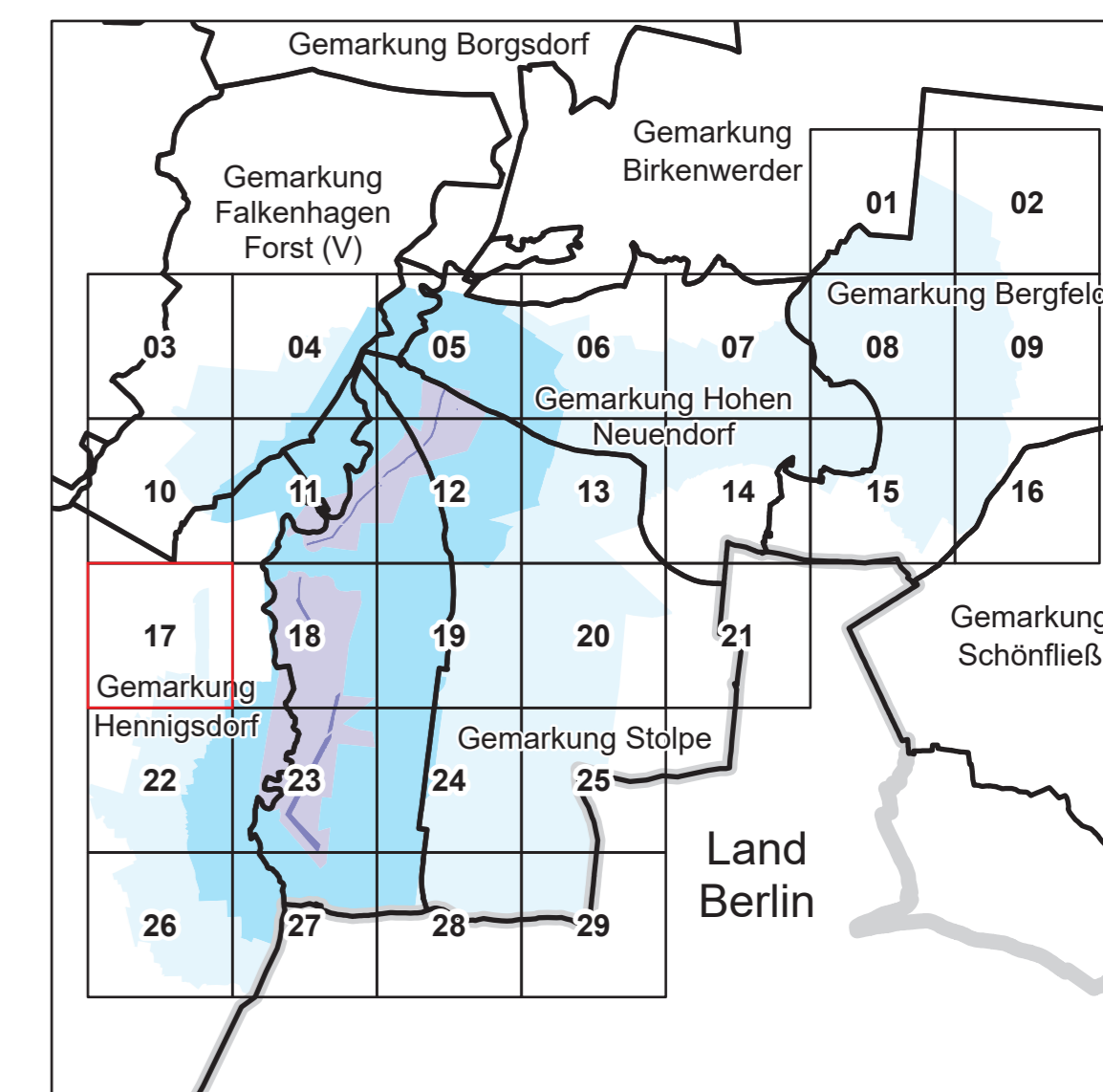
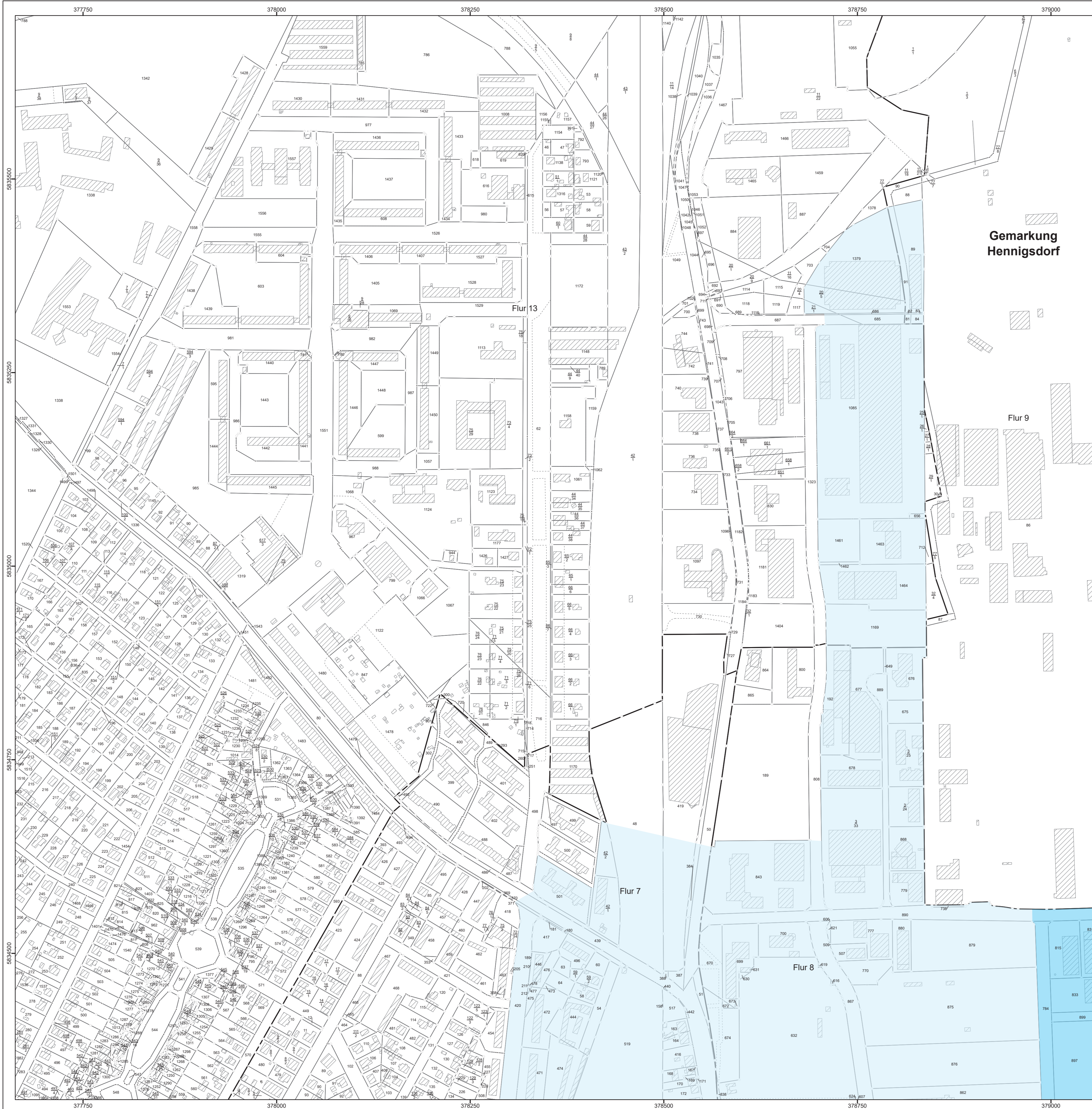

LAND BRANDENBURG / Ministerium für Land- und Ernährungswirtschaft, Umwelt und Verbraucherschutz

Entwurf
Liegenschaftskarte der Verordnung zur Festsetzung des Wasserschutzgebietes Stolpe, Wasserfassungen Stolpe Nord und Stolpe Süd

Landkreis Oberhavel
 Blatt 17 von 29

| | | |
|--|------------|--|
| | Zone I | <small>nachrichtliche Übernahme aus dem Liegenschaftskataster:</small> vermarkteter / unvermarkteter Grenzpunkt Landesgrenze Gemarkungsgrenze Flurgrenze Flurstücksgrenze Nutzungsartengrenze Gebäude |
| | Zone II | |
| | Zone III A | |
| | Zone III B | |
| | | |

Maßstab: 1 : 2 500

Bezugssystem: ETRS 1989 / UTM Zone 33 N
 Kartengrundlage: Liegenschaftskataster, Stand: 01.07.2025
 © GeoBasis-DE/LG, GI-delthy 2-0
 Bearbeitung: MLEUV Referat 23
 Kartographie: LGB, Stand: 20.02.2026