

Anlage 4 Blatt 14 (zu § 2 Absatz 2)

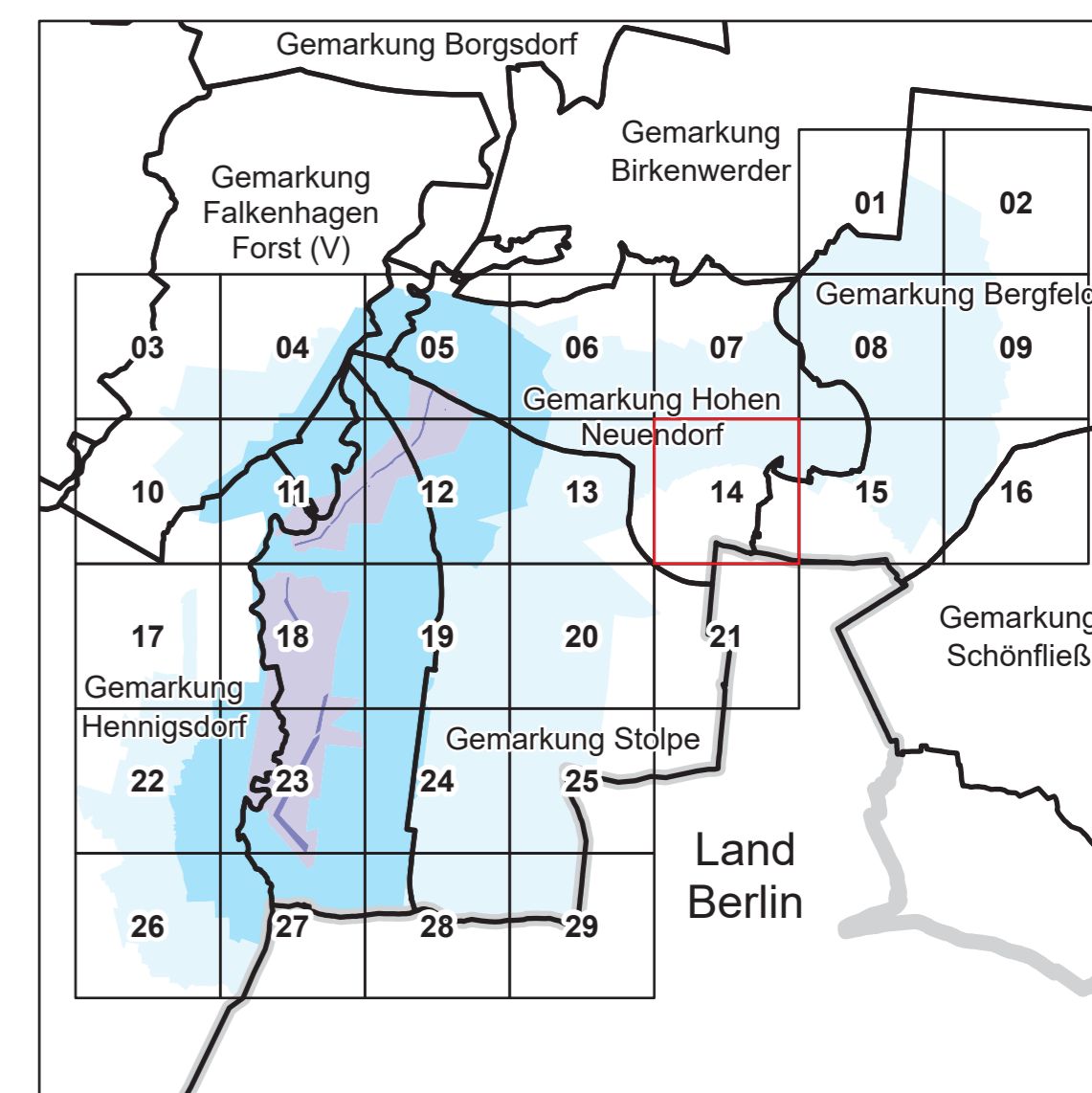

LAND BRANDENBURG / Ministerium für Land- und Ernährungswirtschaft, Umwelt und Verbraucherschutz

Entwurf
Liegenschaftskarte der Verordnung zur Festsetzung des Wasserschutzgebietes Stolpe, Wasserfassungen Stolpe Nord und Stolpe Süd

Landkreis Oberhavel

Blatt 14 von 29

	Zone I	<small>nachrichtliche Übernahme aus dem Liegenschaftskataster:</small> vermarkter / unvermarkter Grenzpunkt Landesgrenze Gemarkungsgrenze Flurgrenze Flurstücksgrenze Nutzungsartengrenze Gebäude
	Zone II	
	Zone III A	
	Zone III B	

Maßstab: 1 : 2 500

Bezugssystem: ETRS 1989 / UTM Zone 33 N
 Kartengrundlage: Liegenschaftskataster, Stand: 01.07.2025
 © GeoBasis-DE/LGB, G-delta/2-0
 Bearbeitung: MLEUV Referat 23
 Kartographie: LGB, Stand: 20.02.2026