

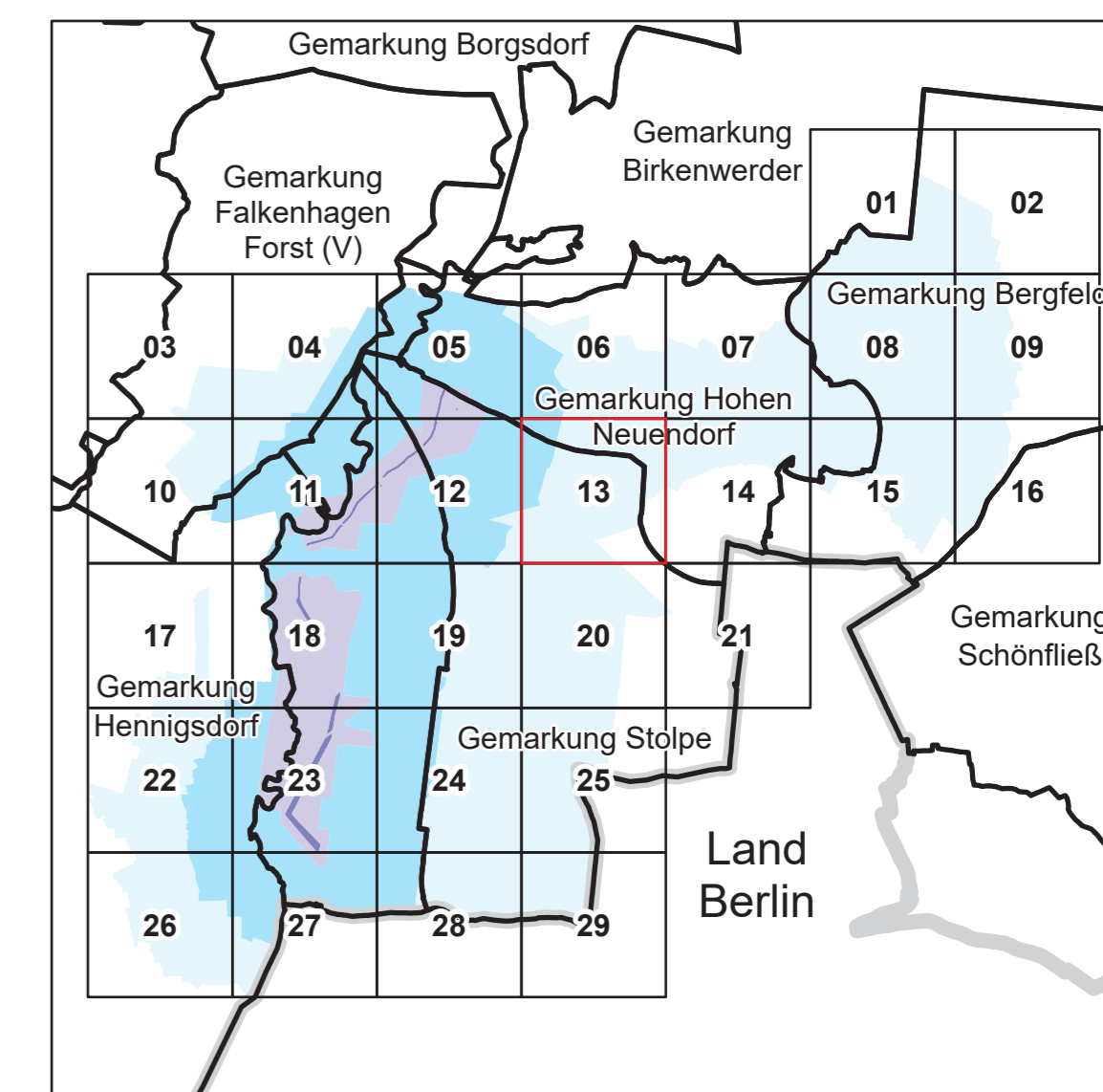

Anlage 4 Blatt 13 (zu § 2 Absatz 2)

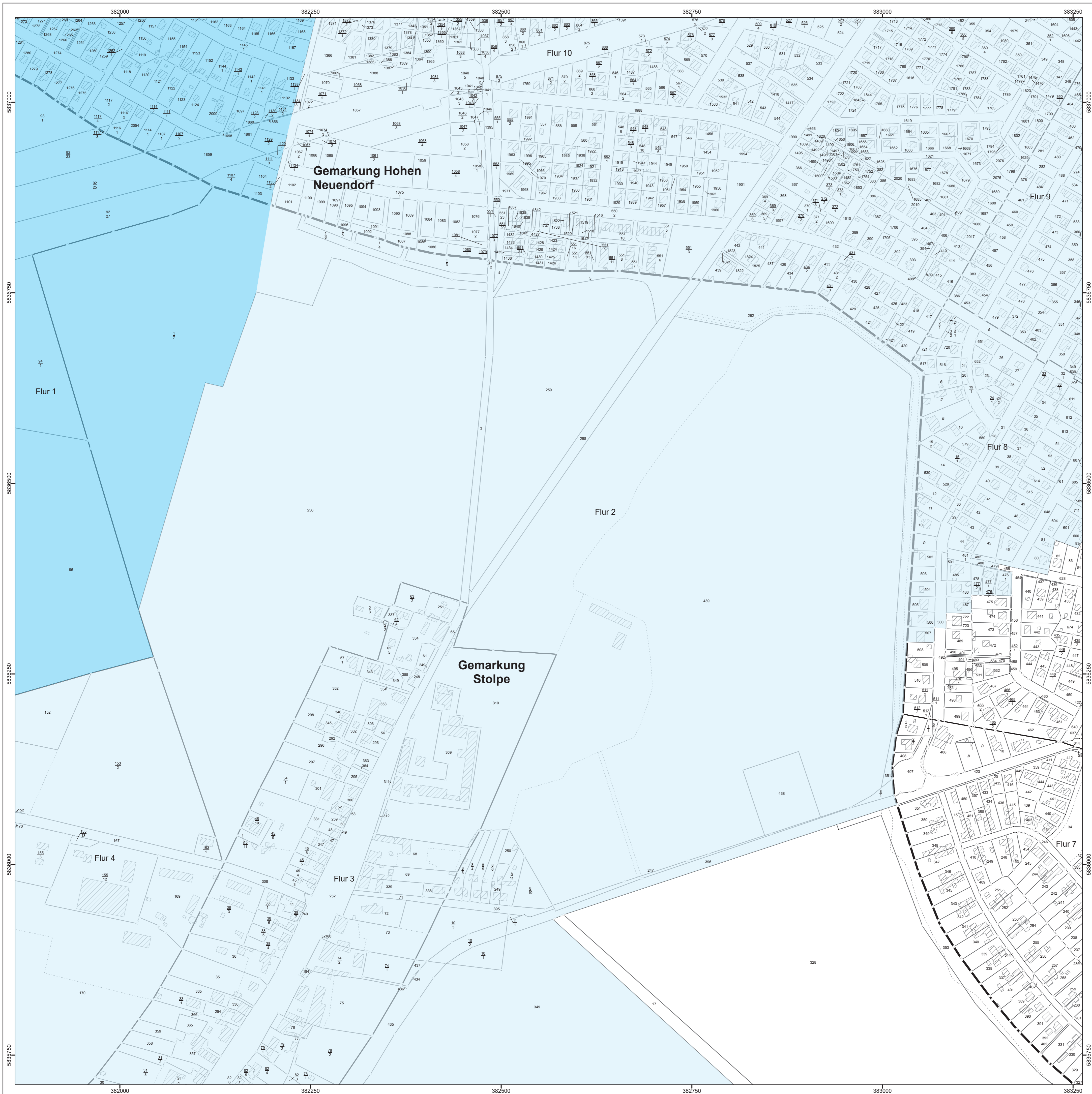



LAND BRANDENBURG / Ministerium für Land- und Ernährungswirtschaft, Umwelt und Verbraucherschutz

Entwurf
Liegenschaftskarte der Verordnung zur Festsetzung des Wasserschutzgebietes Stolpe, Wasserfassungen Stolpe Nord und Stolpe Süd

Landkreis Oberhavel
 Blatt 13 von 29

- Zone I
- Zone II
- Zone III A
- Zone III B

- nachrichtliche Übernahme aus dem Liegenschaftskataster:
 - /- vermarkter / unvermarkter Grenzpunkt
 - - - Landesgrenze
 - - - Gemarkungsgrenze
 - - - Flurstücksgrenze
 - - - Nutzungsgrenze
 - - - Gebäude

Maßstab: 1 : 2 500



Bezugssystem: ETRS 1989 / UTM Zone 33 N
 Kartengrundlage: Liegenschaftskataster, Stand: 01.07.2025
 © GeoBasis-DE/LGB, G-delta/ty-2-0
 Bearbeitung: MLEUV Referat 23
 Kartographie: LGB, Stand: 20.02.2026