

# Anlage 4 Blatt 12 (zu § 2 Absatz 2)

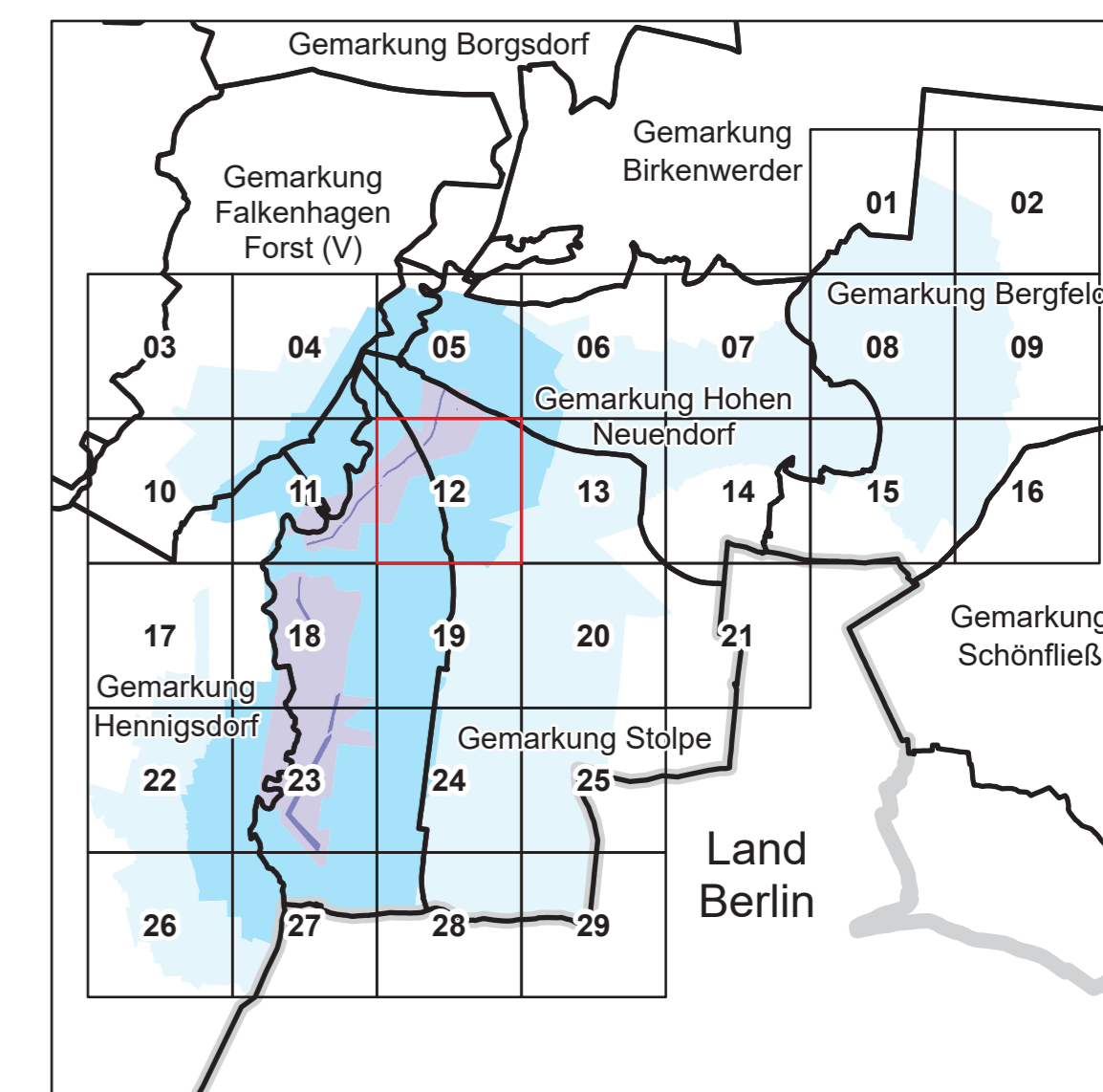
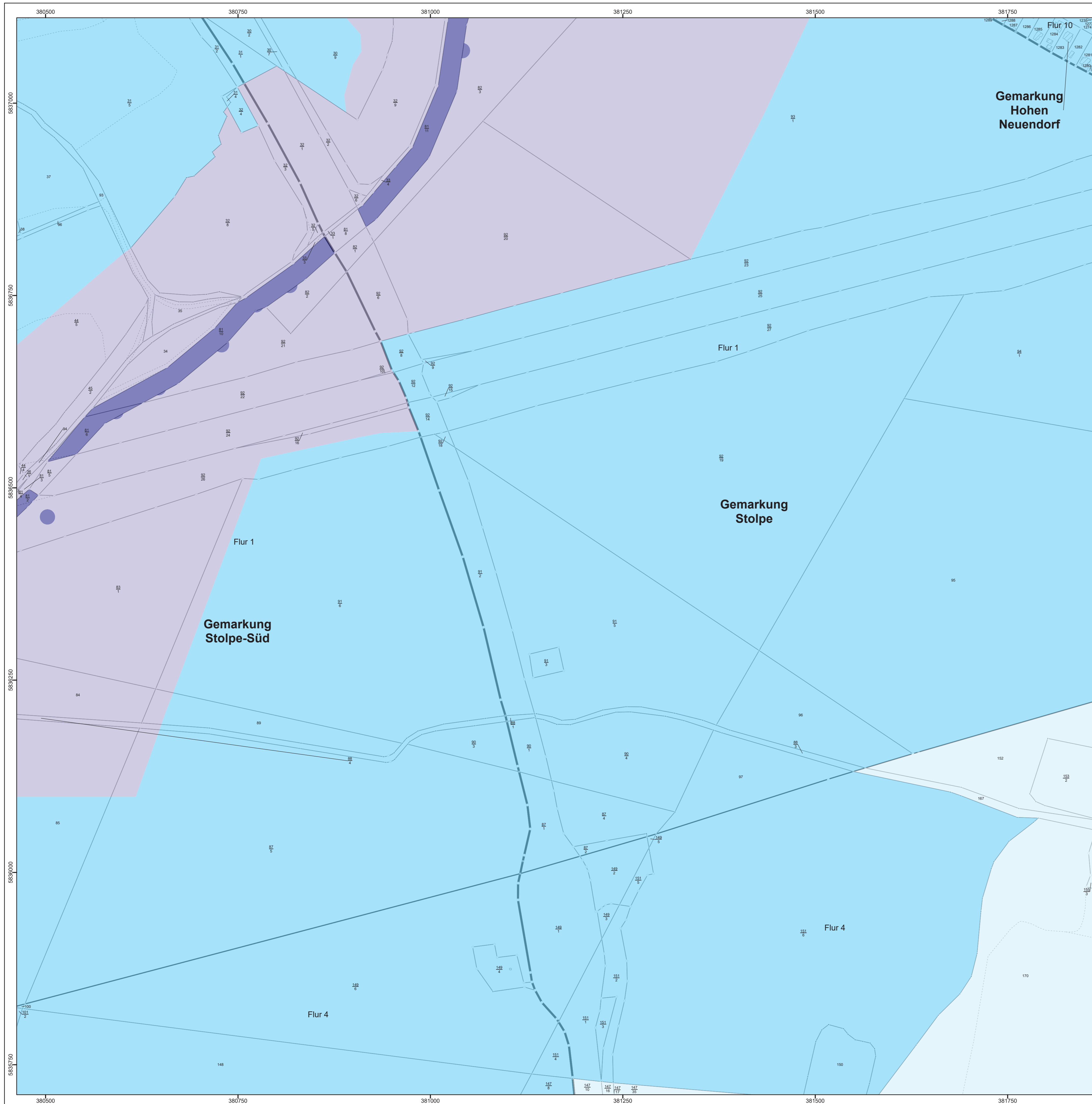

**LAND BRANDENBURG** / Ministerium für Land- und Ernährungswirtschaft, Umwelt und Verbraucherschutz

Entwurf  
**Liegenschaftskarte der Verordnung zur Festsetzung des Wasserschutzgebietes Stolpe, Wasserfassungen Stolpe Nord und Stolpe Süd**

Landkreis Oberhavel  
 Blatt 12 von 29

	Zone I		nachrichtliche Übernahme aus dem Liegenschaftskataster:
	Zone II		vermarkter / unvermarkter Grenzpunkt
	Zone III A		Landesgrenze
	Zone III B		Gemarkungsgrenze
			Flurgrenze
			Flurstücksgrenze
			Nutzungsartengrenze
			Gebäude

Maßstab: 1 : 2 500

Bezugssystem: ETRS 1989 / UTM Zone 33 N  
 Kartgrundlage: Liegenschaftskataster, Stand: 01.07.2025  
 © GeoBasis-DE/LGB, GIDe/fly-2-0  
 Bearbeitung: MLEUV Referat 23  
 Kartographie: LGB, Stand: 20.02.2026