

Anlage 4 Blatt 8 (zu § 2 Absatz 2)

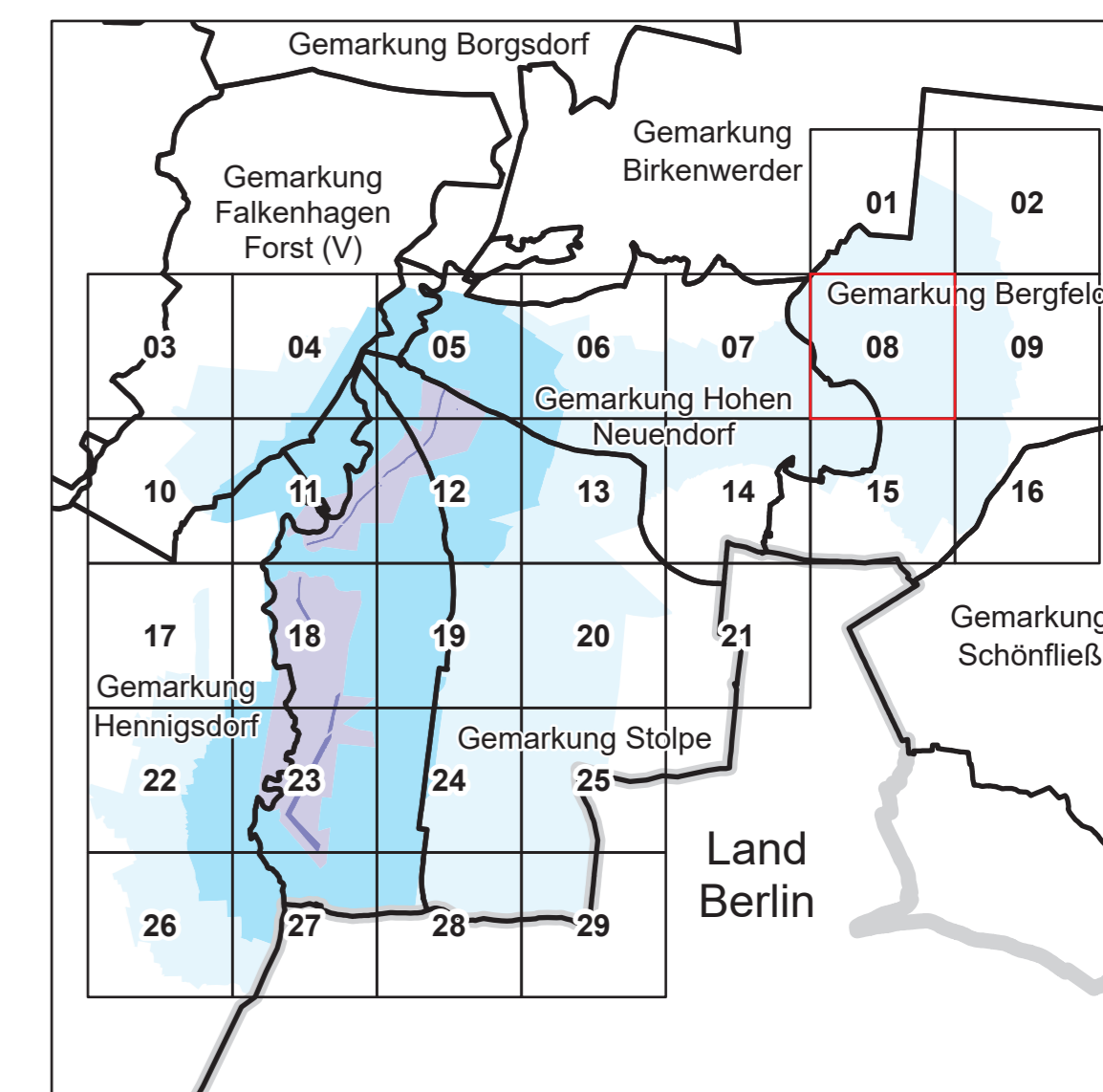
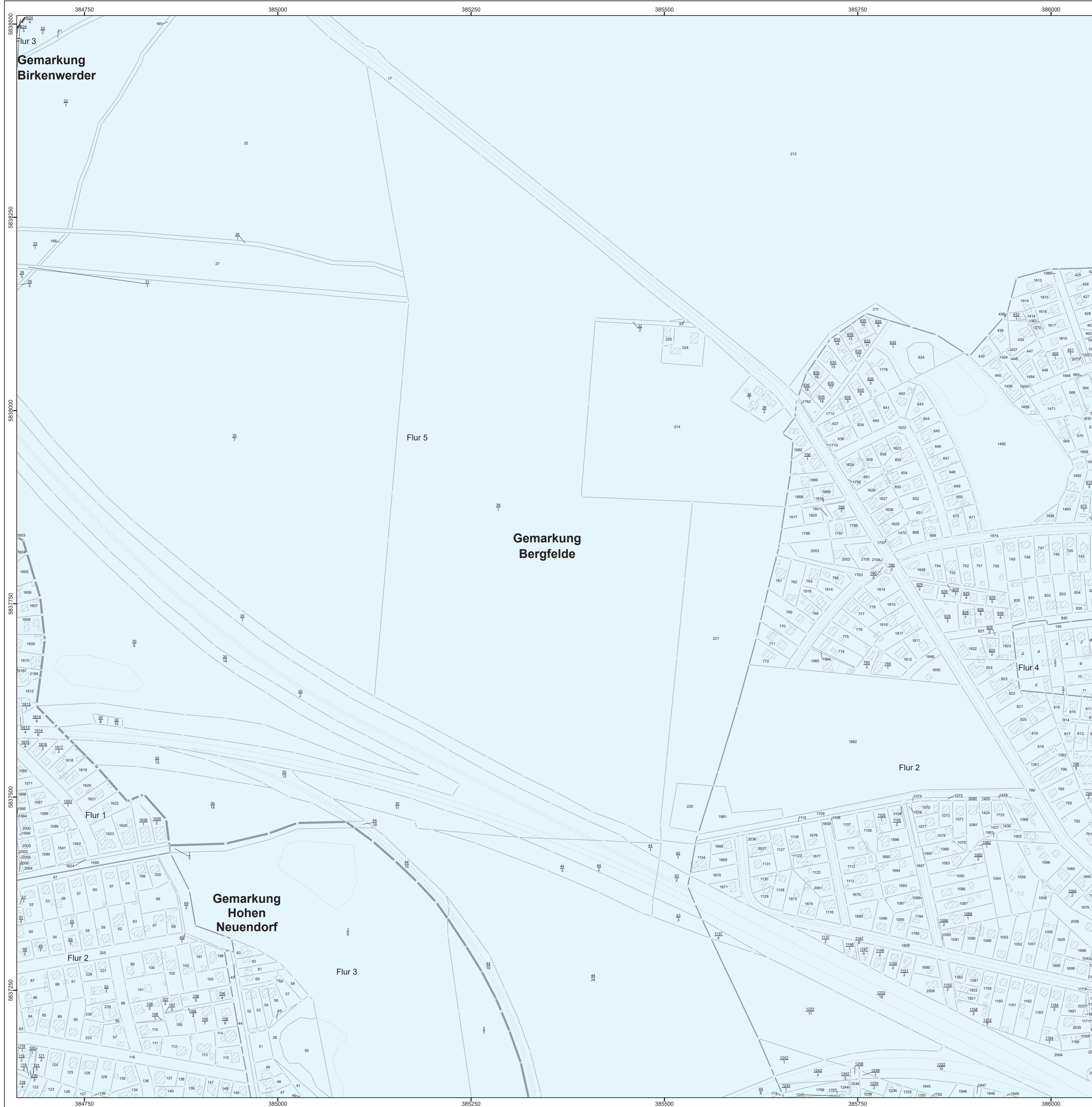

LAND BRANDENBURG / Ministerium für Land- und Ernährungswirtschaft, Umwelt und Verbraucherschutz

Entwurf
**Liegenschaftskarte der Verordnung zur Festsetzung
 des Wasserschutzgebietes Stolpe,
 Wasserfassungen Stolpe Nord und Stolpe Süd**

Landkreis Oberhavel
 Blatt 8 von 29

- Zone I
- Zone II
- Zone III A
- Zone III B

- nachrichtliche Übernahme aus dem Liegenschaftskataster:
- / - vermarkter / unvermarkter Grenzpunkt
 - - Landesgrenze
 - - Gemarkungsgrenze
 - - Flurgrenze
 - - Flurstücksgrenze
 - - Nutzungsgrenze
 - - Gebäude



Maßstab: 1 : 2 500

Bezugssystem: ETRS 1989 / UTM Zone 33 N
 Kartgrundlage: Liegenschaftskataster, Stand: 01.07.2025
 © GeoBasis-DE/IG, G-delta/ly 2-0
 Bearbeitung: MLEUV Referat 23
 Kartographie: LGB, Stand: 20.02.2026