

Anlage 4 Blatt 7 (zu § 2 Absatz 2)

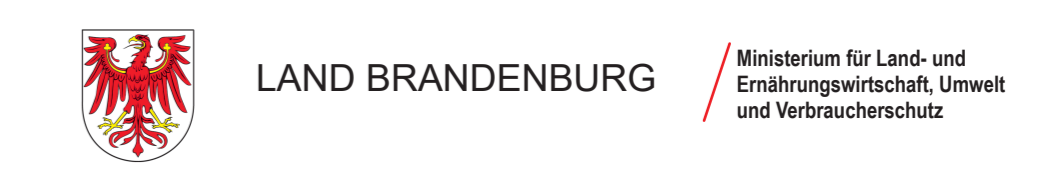
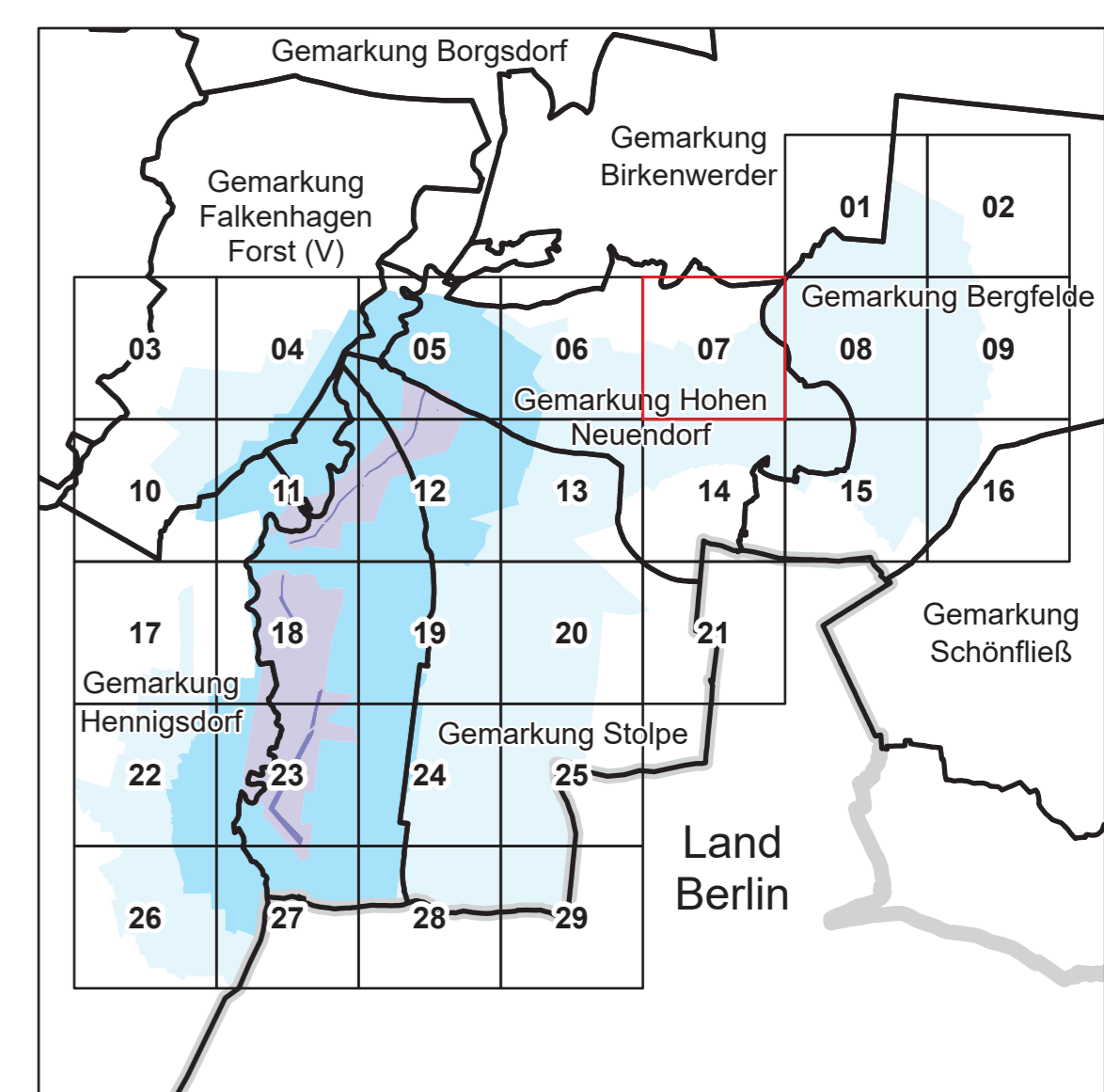
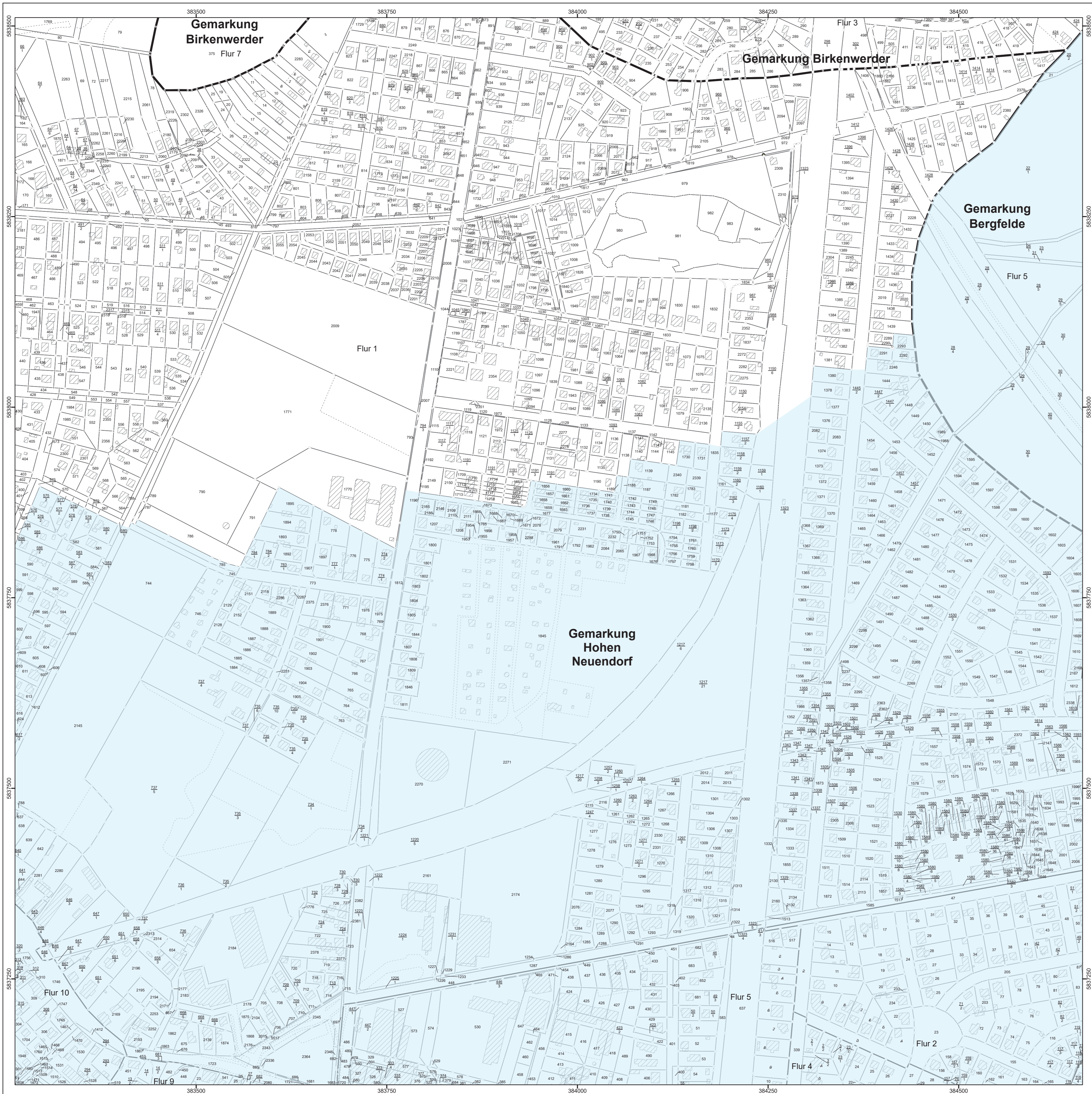

Entwurf
**Liegenschaftskarte der Verordnung zur Festsetzung
 des Wasserschutzgebietes Stolpe,
 Wasserfassungen Stolpe Nord und Stolpe Süd**

Landkreis Oberhavel
 Blatt 7 von 29

- Zone I
 - Zone II
 - Zone III A
 - Zone III B
- nachrichtliche Übernahme aus dem Liegenschaftskataster:
- vermarkter / unvermarkter Grenzpunkt
 - Landesgrenze
 - Gemarkungsgrenze
 - Flurgrenze
 - Flurstücksgrenze
 - Nutzungsgrenze
 - Gebäude

Maßstab: 1 : 2 500

Bezugssystem: ETRS 1989 / UTM Zone 33 N
 Kartgrundlage: Liegenschaftskataster, Stand: 01.07.2025
 © GeoBasis-DE/LGB, G-DELTA 2.0
 Bearbeitung: MLEUV Referat 23
 Kartographie: LGB, Stand: 20.02.2026