

# Anlage 4 Blatt 16 (zu § 2 Absatz 2)

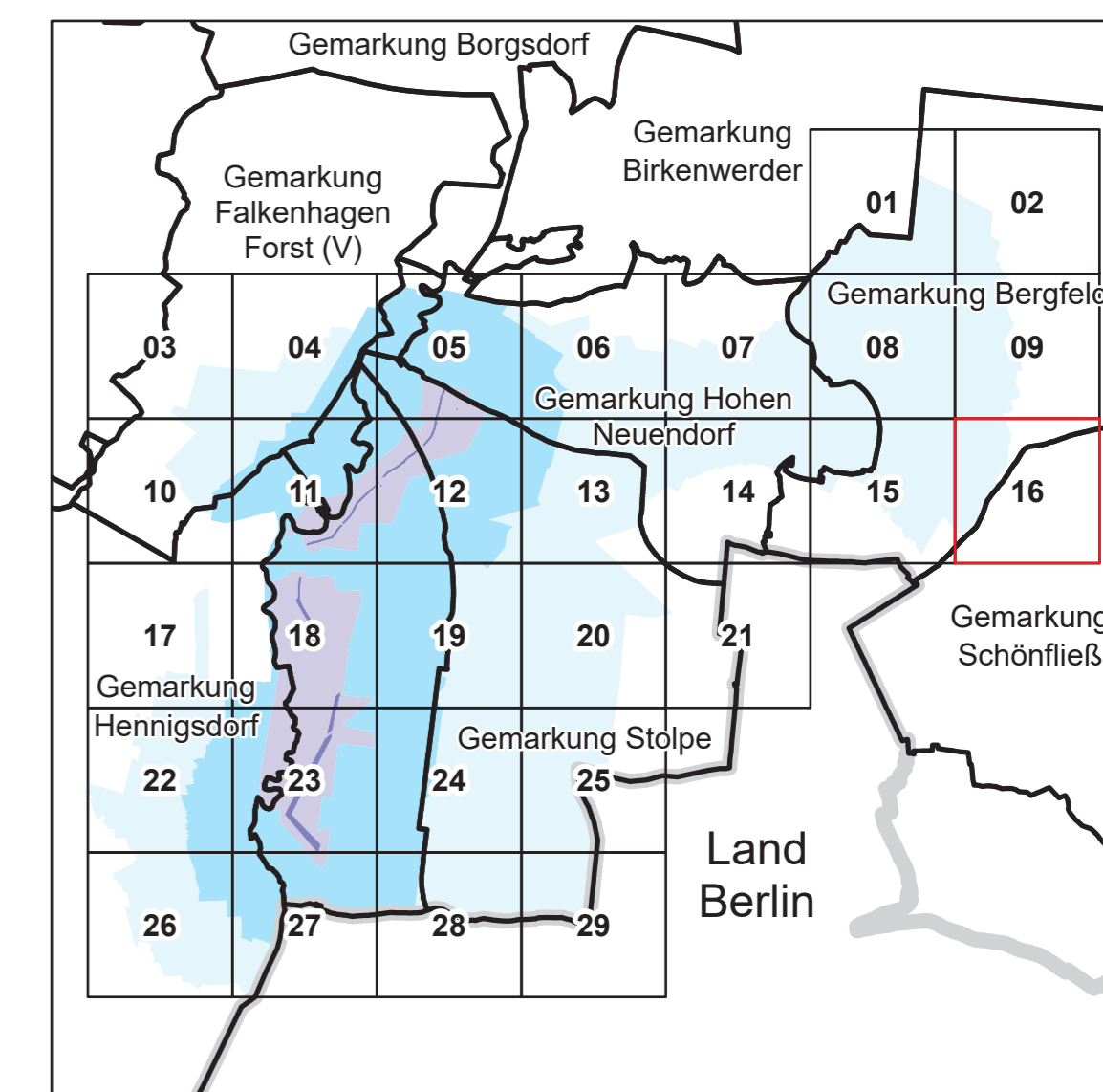
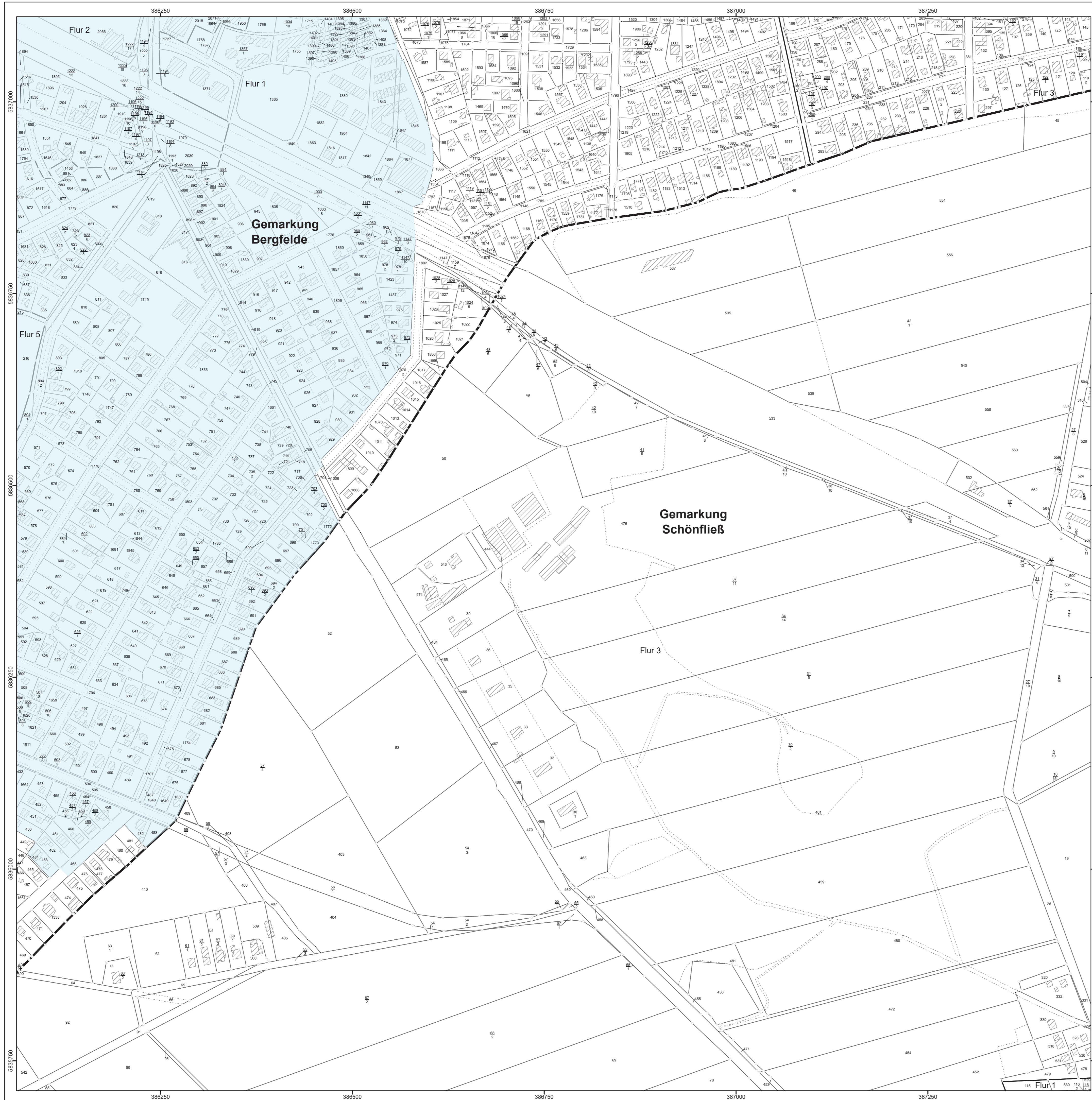

LAND BRANDENBURG / Ministerium für Land- und Ernährungswirtschaft, Umwelt und Verbraucherschutz

Entwurf  
Liegenskarte der Verordnung zur Festsetzung  
des Wasserschutzgebietes Stolpe,  
Wasserfassungen Stolpe Nord und Stolpe Süd

Landkreis Oberhavel

Blatt 16 von 29

- Zone I
- Zone II
- Zone III A
- Zone III B

- nachrichtliche Übernahme aus dem Liegenschaftskataster:
- vermarkter / unvermarkter Grenzpunkt
  - Landesgrenze
  - Gemarkungsgrenze
  - Flurgrenze
  - Flurstücksgrenze
  - Nutzungsartengrenze
  - Gebäude

Maßstab: 1 : 2 500



Bezugssystem: ETRS 1989 / UTM Zone 33 N  
Kartengrundlage: Liegenschaftskataster, Stand: 01.07.2025  
© GeoBasis-DE/LGB, G-delta/ty-2-0  
Bearbeitung: MLEUV Referat 23  
Kartographie: LGB, Stand: 20.02.2026