

Anlage 4 Blatt 15
(zu § 2 Absatz 2)

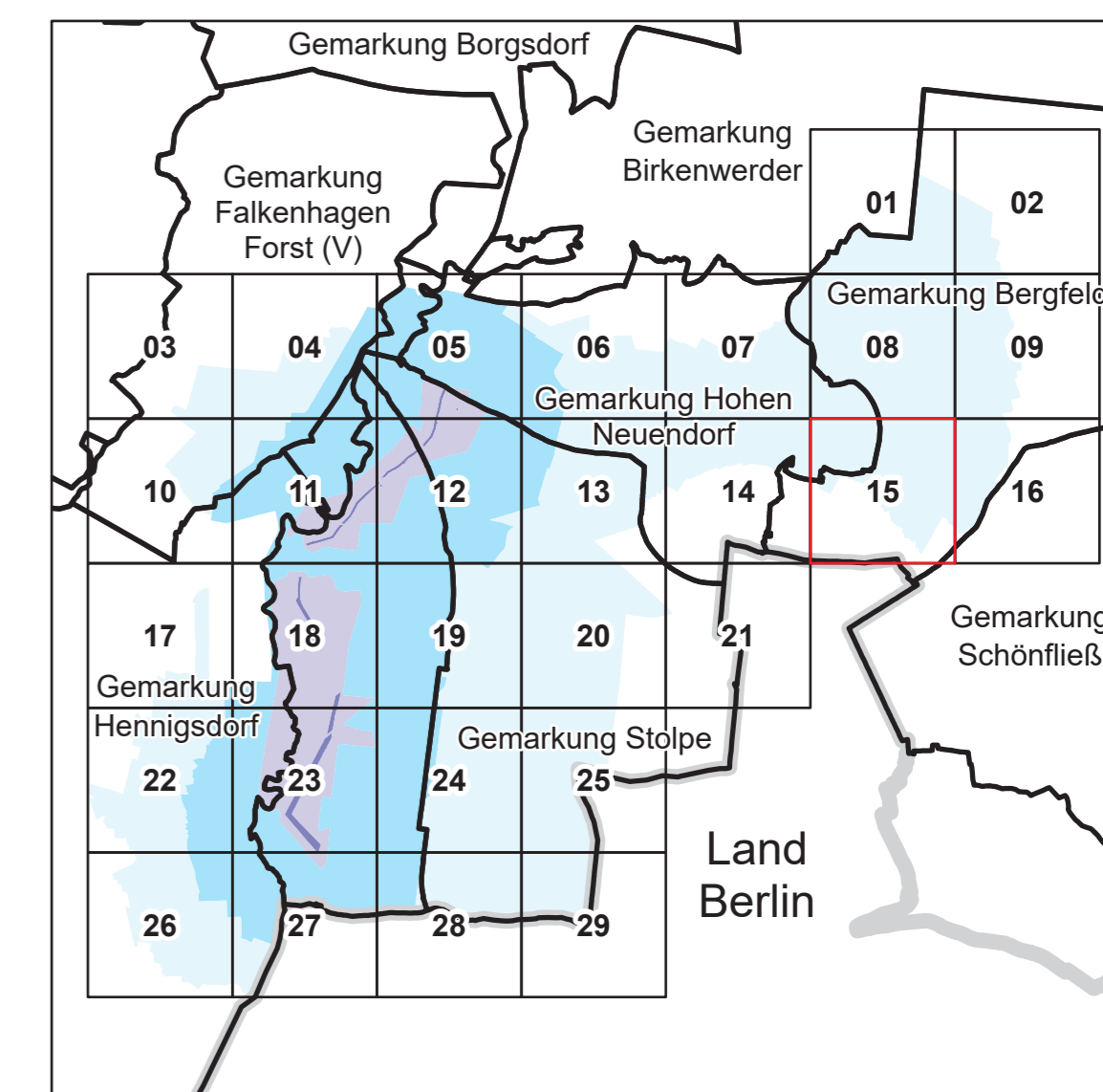
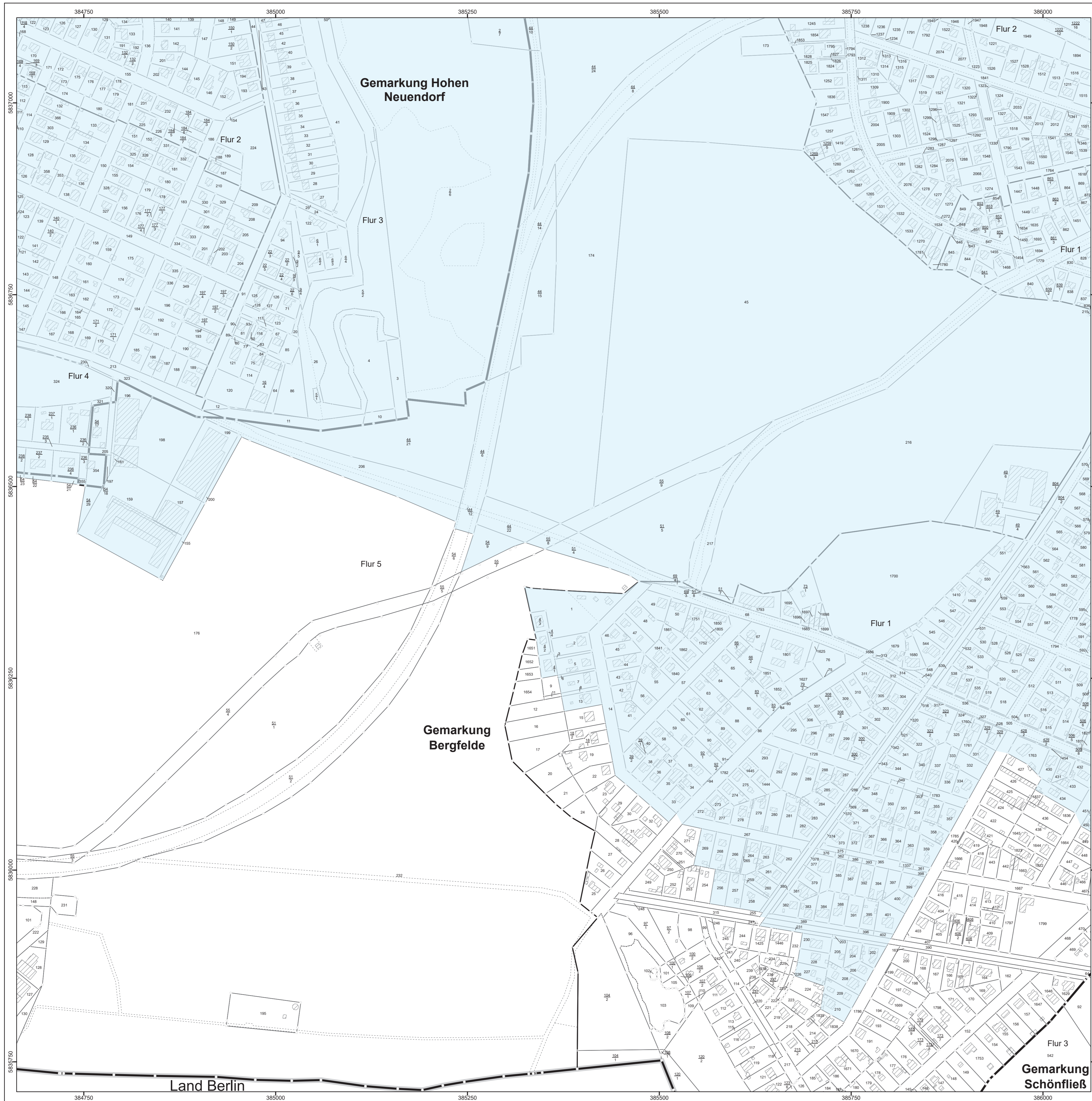

LAND BRANDENBURG / Ministerium für Land- und Ernährungswirtschaft, Umwelt und Verbraucherschutz

Entwurf
Liegenschaftskarte der Verordnung zur Festsetzung
des Wasserschutzgebietes Stolpe,
Wasserfassungen Stolpe Nord und Stolpe Süd

Landkreis Oberhavel
Blatt 15 von 29

- Zone I
 - Zone II
 - Zone III A
 - Zone III B
- nachrichtliche Übernahme aus dem Liegenschaftskataster:
- vermarkter / unvermarkter Grenzpunkt
 - Landesgrenze
 - Gemarkungsgrenze
 - Flurgrenze
 - Flurstücksgrenze
 - Nutzungsartengrenze
 - Gebäude

Maßstab: 1 : 2 500



Bezugssystem: ETRS 1989 / UTM Zone 33 N
Kartengrundlage: Liegenschaftskataster, Stand: 01.07.2025
© GeoBasis-DEIG, Gf-delta/2-0
Bearbeitung: MLEUV Referat 23
Kartographie: LGB, Stand: 20.02.2026