

Anlage 4 Blatt 10 (zu § 2 Absatz 2)

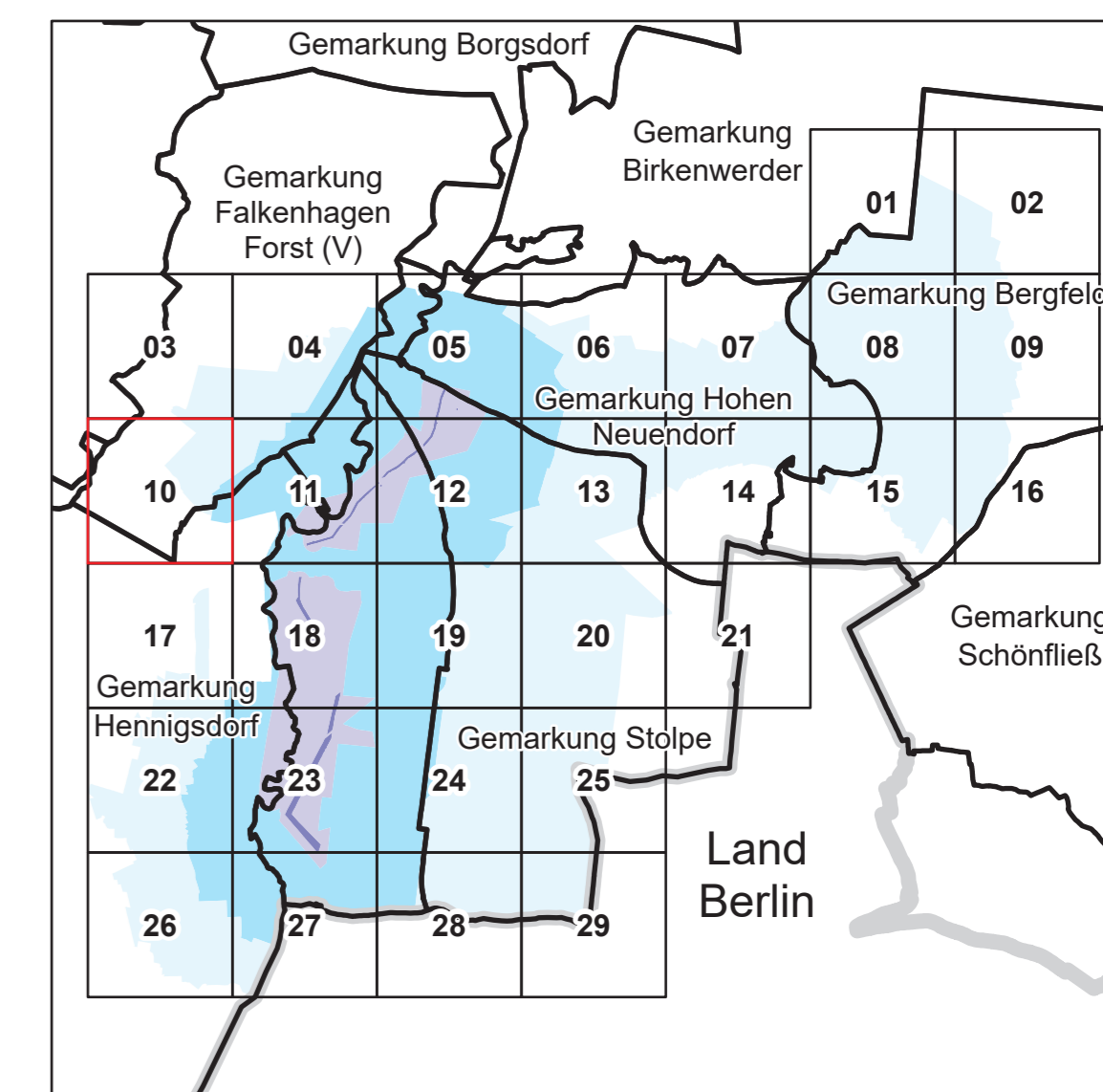
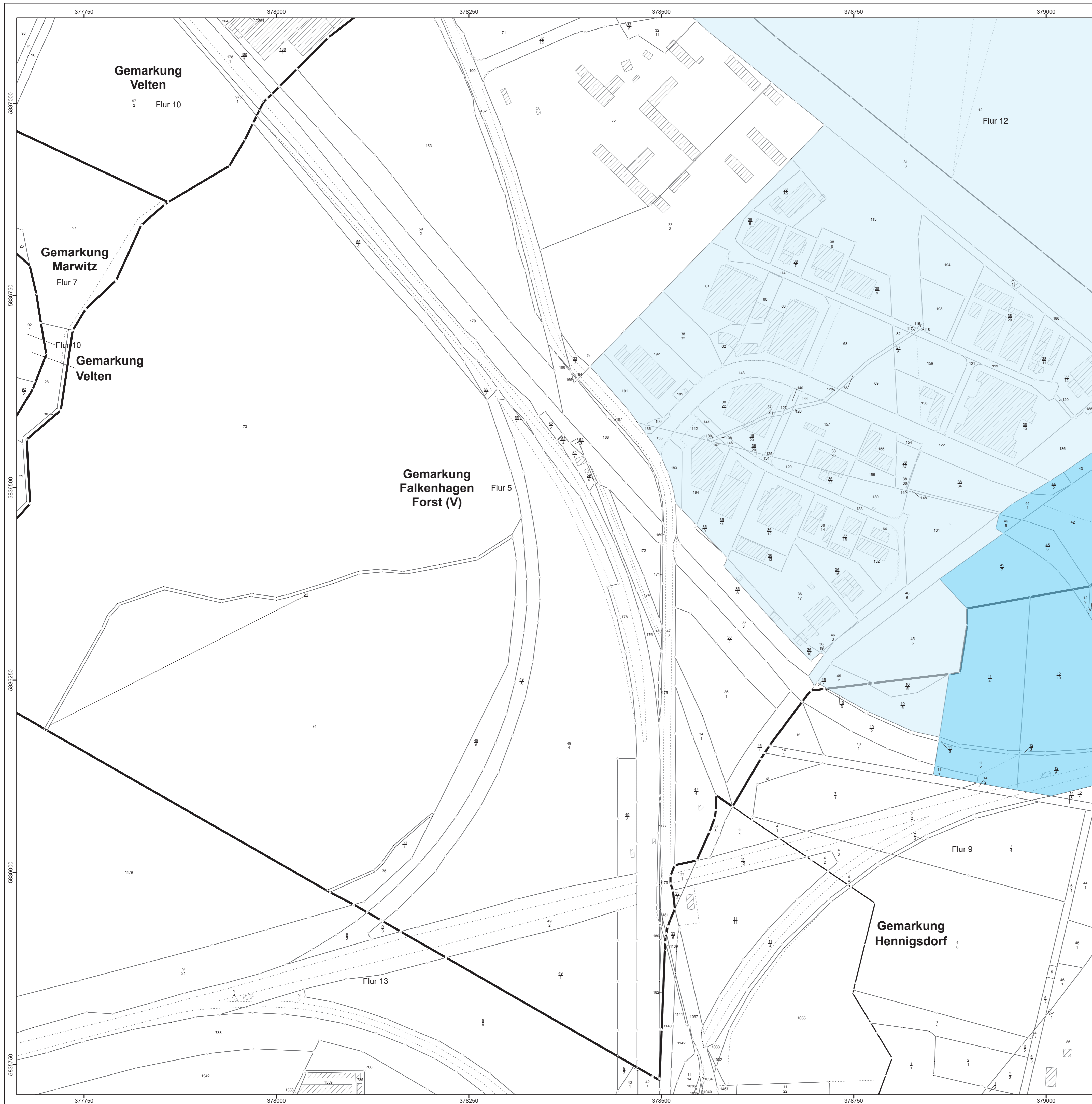

LAND BRANDENBURG / Ministerium für Land- und Ernährungswirtschaft, Umwelt und Verbraucherschutz

Entwurf
Liegenschaftskarte der Verordnung zur Festsetzung des Wasserschutzgebietes Stolpe, Wasserfassungen Stolpe Nord und Stolpe Süd

Landkreis Oberhavel
 Blatt 10 von 29

Zone I
 Zone II
 Zone III A
 Zone III B

nachrichtliche Übernahme aus dem Liegenschaftskataster:
 - / - vermarkter / unvermarkter Grenzpunkt
 - Landesgrenze
 - Gemarkungsgrenze
 - Flurgrenze
 - Flurstücksgrenze
 - Nutzungsartengrenze
 - Gebäude

Maßstab: 1 : 2 500

Bezugssystem: ETRS 1989 / UTM Zone 33 N
 Kartgrundlage: Liegenschaftskataster, Stand: 01.07.2025
 © GeoBasis-DE/LGB, GI-delthy 2-0
 Bearbeitung: MLEUV Referat 23
 Kartographie: LGB, Stand: 20.02.2026