

Anlage 4 Blatt 4 (zu § 2 Absatz 2)

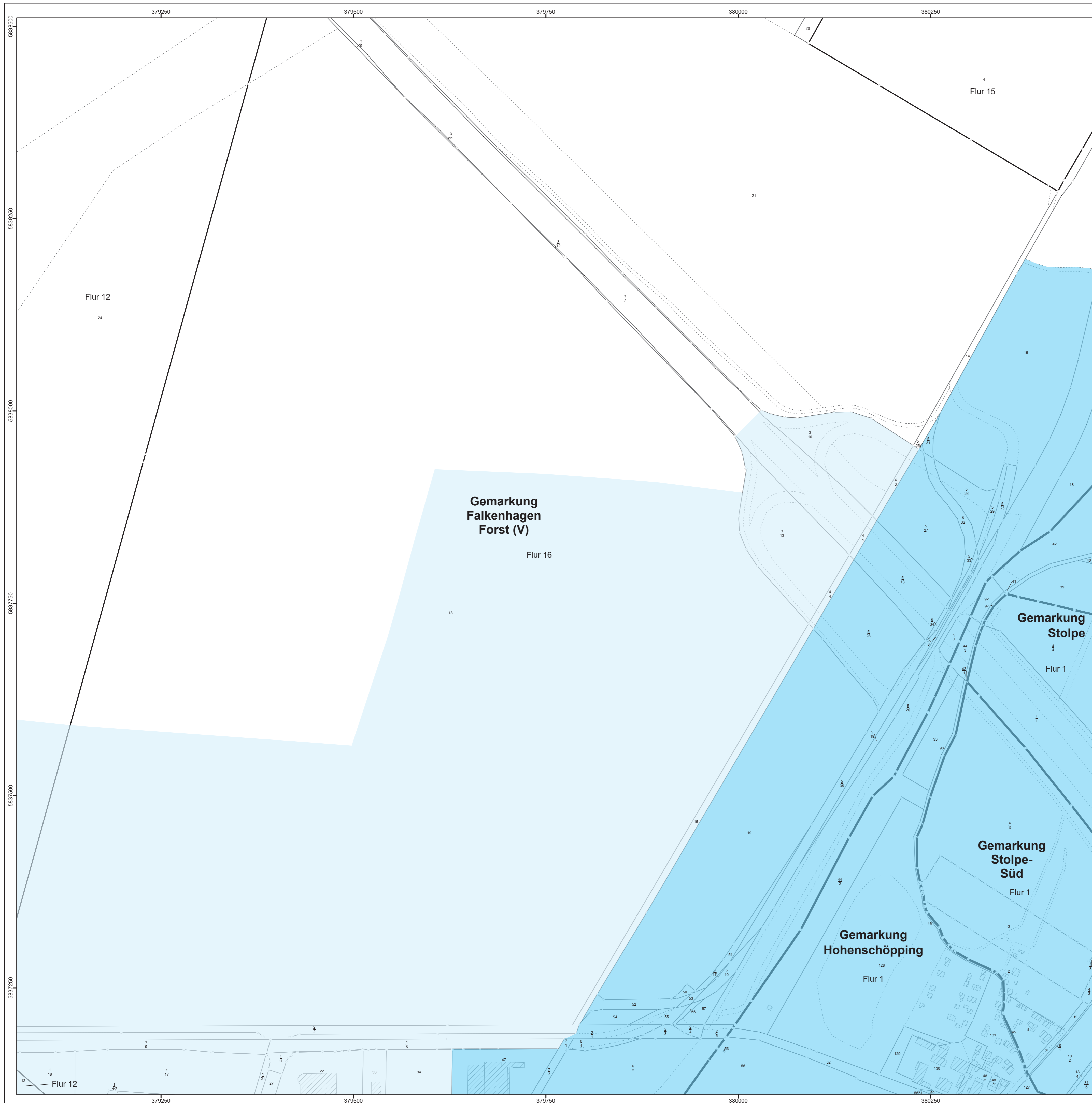
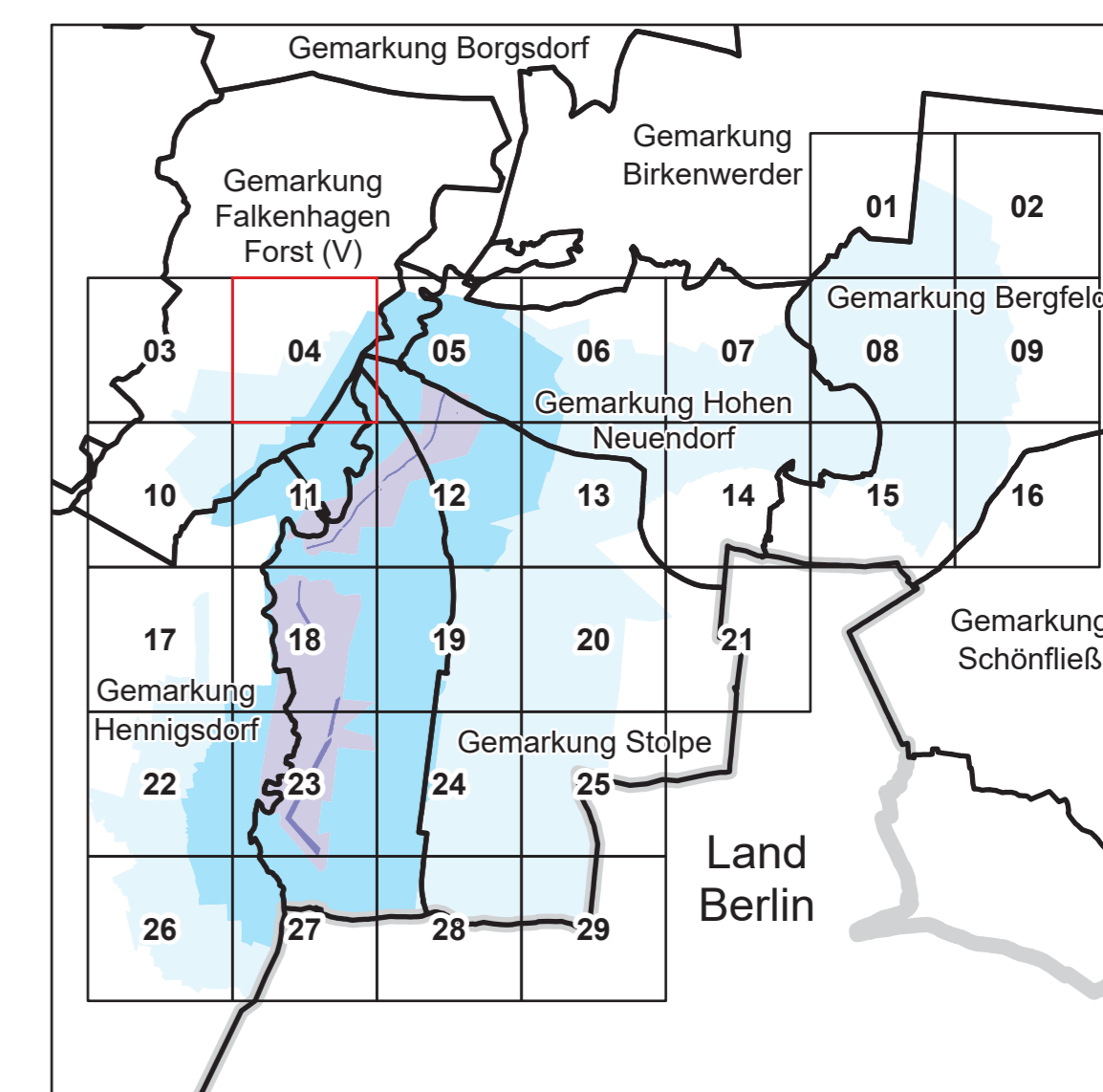

LAND BRANDENBURG / Ministerium für Land- und Ernährungswirtschaft, Umwelt und Verbraucherschutz

Entwurf
Liegenchaftskarte der Verordnung zur Festsetzung
des Wasserschutzgebietes Stolpe,
Wasserfassungen Stolpe Nord und Stolpe Süd

Landkreis Oberhavel

Blatt 4 von 29

- | | |
|--|--|
|  Zone I | nachrichtliche Übernahme aus dem Liegenchaftskataster:
- / - vermarkter / unvermarkter Grenzpunkt
- Landesgrenze
- Gemarkungsgrenze
- Flurgrenze
- Flurstücksgrenze
- Nutzungsartengrenze
- Gebäude |
|  Zone II | |
|  Zone III A | |
|  Zone III B | |
|  | |



Maßstab: 1 : 2 500

Bezugssystem: ETRS 1989 / UTM Zone 33 N
Kartgrundlage: Liegenchaftskataster, Stand: 01.07.2025
© GeoBasis-DE/LGB, Gf-delta/2-0
Bearbeitung: MLEUV Referat 23
Kartographie: LGB, Stand: 20.02.2026